

FUNDO MUNICIPAL DE EDUCAÇÃO

- CENTRO

CNPJ: 30.731.257/0001-84 - CEP: . - - SANTALUZ - BA

NOTA DE LIQUIDAÇÃO

PROCESSO ADM:

EMPENHO: 76 / 2022

Data do Empenho:

25/03/2022

TIPO DO EMPENHO:

Ordinário/Normal

FORNECEDOR

Nome: 4260 - ARCO CONSTRUCOES E EMPREENDIMENTOS EIRELI
Endereço: R ALTO DA CHACRINHA, 25
Bairro: CONTORNO
CNPJ: 19.650.110/0001-27 Insc. Estadual:
Conta Corrente: 8681-3 Agência: 0288-7

Tipo Pessoa: Jurídica
Complemento: CASA

Cidade: Estado:
CPF: RG:
Banco: 004 - BANCO DO NORDESTE DO BRASIL S.A.

DOTAÇÃO ORÇAMENTÁRIA

Reduzido: 2020.4451.95 - ORÇAMENTÁRIO E SUPLEMENTAR

Unidade: 701 - SECRETARIA MUNICIPAL DE EDUCAÇÃO
Função: 12 - Educação
Sub-Função: 361 - Ensino Fundamental
Programa: 004 - EDUCALUZ
Ação: 2.020 - Manutenção das Atividades em Ensino Básico - Precatórios
Elemento: 4.4.90.51.00 - Obras e Instalações
Fonte: 95 - Precatório do FUNDEB
Sub-Elemento: 4.4.90.51.01 - OBRAS E INSTALACOES (MAO DE OBRA)

Modalidade: Não se Aplica

Convênio:

Contrato: 130-2020

Patrimônio: -

Saldo Anterior

100.000,00

Valor do Empenho

61.528,90

Saldo Atual

38.471,10

HISTÓRICO

REFERENTE AO SERVIÇO DE ENGENHARIA CIVIL PARA CONSTRUÇÃO DE UMA ESCOLA DE 13 SALAS NA SEDE DO MUNICÍPIO DE SANTALUZ-BA, CONFORME CONTRATO 130-2020, LICITAÇÃO 003-2020, NFS-e.202219.

Data do Empenho: 25/03/2022

Data do Liquidação: 25/03/2022

RETENÇÕES

Código	Descrição	Valor
2.1.8.8.1.01.08.00.02.025	ISS - FME FONTE 95	1.230,58
2.1.8.8.3.01.02.00.00.034	INSS - FME FONTE 95	2.707,27

Cinquenta e sete mil e quinhentos e noventa e um reais e cinco centavos

Valor Retido

3.937,85

Valor Líquido

57.591,05

DOCUMENTOS COMPROBATÓRIOS

NOTA FISCAL	Data Emissão	Número	Série	Sub-Série	Data Validade	Valor R\$
	25/03/2022	202219	UNIC			61.528,90

DESDOBRAMENTOS (PCASP)

Código	Descrição	Valor R\$
123210601	LIQUIDAÇÃO OBRAS EM ANDAMENTO	61.528,90

Declaro que os materiais foram recebidos e/ou serviços prestados em 25/03/2022.

NILZENE PEREIRA DOS SANTOS
Secretária de Educação
Matrícula : 0598

Declaro que a despesa relativa a nota de empenho supra está liquidada em 25/03/2022, podendo efetuar o pagamento.

NAIARA DA CUNHA CARMO
Diretor Contábil
Matrícula : 6408

2872443

DOCUMENTAÇÃO CONFERIDA

EM 30/03/22

Carlos Antônio da Silva Filho
Controlador Interno
Decreto 004/2021



FUNDO MUNICIPAL DE EDUCAÇÃO

- CENTRO

CNPJ: 30.731.257/0001-84 - CEP: . - - SANTALUZ - BA

NOTA DE EMPENHO

EMPENHO: 76 / 2022

Data do Empenho: 25/03/2022

TIPO DO EMPENHO: Ordinário/Normal

FORNECEDOR

Nome: **4260 - ARCO CONSTRUCOES E EMPREENDIMENTOS EIRELI** Tipo Pessoa: Jurídica
Endereço: R ALTO DA CHACRINHA, 25 Complemento: CASA
Bairro: CONTORNO Cidade: Estado:
CNPJ: 19.650.110/0001-27 Insc. Estadual: CPF: RG:
Conta Corrente: 8681-3 Agência: 0288-7 Banco: 004 - BANCO DO NORDESTE DO BRASIL S.A.

DOTAÇÃO ORÇAMENTÁRIA

Reduzido: 2020.4451.95 - ORÇAMENTÁRIO E SUPLEMENTAR

Unidade: 701 - SECRETARIA MUNICIPAL DE EDUCAÇÃO
Função: 12 - Educação
Sub-Função: 361 - Ensino Fundamental
Programa: 004 - EDUCALUZ
Ação: 2.020 - Manutenção das Atividades em Ensino Básico - Precatórios
Elemento: 4.4.90.51.00 - Obras e Instalações
Fonte: 95 - Precatório do FUNDEB
Sub-Elemento: 4.4.90.51.01 - OBRAS E INSTALACOES (MAO DE OBRA)

Modalidade: Não se Aplica

Convênio:

Contrato: 130-2020

Patrimônio: -

Saldo Anterior

Valor do Empenho

Saldo Atual

100.000,00

61.528,90

38.471,10

HISTÓRICO

EMPENHO REFERENTE A CONTRATAÇÃO DE EMPRESA DE ENGENHARIA CIVIL PARA CONSTRUÇÃO DE UMA ESCOLA DE 13 SALAS NA SEDE DO MUNICÍPIO DE SANTALUZ-BA, CONFORME CONTRATO 130-2020, LICITAÇÃO 003-2020.

Nº Ordem	Especificação (Item)	Unidade	Quant.	Valor Unitário	Valor Total
	-				

Sixty and one thousand five hundred and twenty-eight reais and ninety cents

61.528,90

Autorizo o empenho da despesa supra mencionada em 25/03/2022.

NILZENE PEREIRA DOS SANTOS
Secretária de Educação
Matrícula : 0598

Declaro que a importância supra foi deduzida do crédito próprio em 25/03/2022

NAIARA DA CUNHA CARMO
Diretor Contábil
Matrícula : 6408



PREFEITURA MUNICIPAL DE QUEIMADAS

SECRETARIA MUNICIPAL DA FAZENDA
NOTA FISCAL DE SERVIÇOS ELETRÔNICA - NFS-e

Número da Nota: 202219
Data da Competência: Março/2022
Data e Hora da Emissão: 25/03/2022 15:52:00
Código Verificação: 106EA5AF1

PRESTADOR DE SERVIÇOS

CPF/CNPJ: 19.650.110/0001-27
Telefone: 753644155...
Nome/Razão Social: ARCO CONSTRUCOES E EMPREENDIMENTOS EIRELI
Endereço: RUA ALTO DA CHACRINHA N° 25 BAIRRO CENTRO CIDADE: QUEIMADAS - BA
E-mail: ARCOCONSTRUCOESEMPREENDIMENTOS@GMAIL.COM

Inscrição Municipal: 154100189
Inscrição Estadual:
Nome Fantasia: *****



TOMADOR DE SERVIÇOS

CPF/CNPJ: 13807870000119
Telefone:
Nome/Razão Social: PREFEITURA MUNICIPAL DE SANTA LUZ
Endereço: AV GETULIO VARGAS N° SN BAIRRO: CENTRO CIDADE: SANTALUZ - BA CEP: 48880000
E-mail: secretariaincans2021@outlook.com

Inscrição Municipal:
Inscrição Estadual:

DISCRIMINAÇÃO DOS SERVIÇOS

CONTRATAÇÃO DE EMPRESA DE ENGENHARIA CIVIL PARA CONSTRUÇÃO DE UMA ESCOLA DE 13 SALAS NA SEDE DO MUNICÍPIO DE SANTALUZ-BA. CONTRATO N° 130/2020 SENDO 40% SERVIÇOS (R\$ 24.611,56) E 60% MATERIAIS (R\$ 36.917,34)

DECLARO PARA OS DEVIDOS FINS QUE

O(s) Serviço(s) foi(ram) prestado(s)

O(s) Material(is) foi(ram) recebido(s)

A(s) Obra(s) foi(ram) efetuada(s)

EM 25/03/22

Assinatura

Anderson dos Santos Bispo
Anderson dos Santos Bispo
Engenheiro Civil
CREA BA nº 051753514-9

VALOR TOTAL DA NOTA: R\$ 61.528,90

CNAE - 4120-4/00 - CONSTRUÇÃO DE EDIFÍCIOS
Item da Lista de Serviços - 7.02 - EXECUÇÃO, POR ADMINISTRAÇÃO, EMPREITADA OU SUBEMPREITADA, DE OBRAS DE CONSTRUÇÃO CIVIL, HIDRÁULICA OU ELÉTRICA E DE OUTRAS OBRAS SEMELHANTES, INCLUSIVE SONDAGEM, PERFURAÇÃO DE POÇOS, ESCAVAÇÃO, DRENAG



VALOR SERVIÇOS: R\$ 61.528,90	VALOR DEDUÇÃO: R\$ 36.917,34	DESC. INCOND: R\$ 0,00	BASE DE CÁLCULO: R\$ 24.611,56	ALÍQUOTA: 5%	VALOR ISS: R\$ 0,00	VALOR ISS RETIDO: R\$ 1.230,58	DESC. COND: R\$ 0,00
----------------------------------	---------------------------------	---------------------------	-----------------------------------	-----------------	------------------------	-----------------------------------	-------------------------

VALOR PIS: R\$ 0,00	VALOR COFINS: R\$ 0,00	VALOR IR: R\$ 0,00	VALOR INSS: R\$ 0,00	VALOR CSLL: R\$ 0,00	OUTRAS RETENÇÕES: R\$ 0,00	VALOR LÍQUIDO: R\$ 60.298,32
------------------------	---------------------------	-----------------------	-------------------------	-------------------------	-------------------------------	---------------------------------

DADOS COMPLEMENTARES

OUTRAS INFORMAÇÕES / CRÍTICAS

EXIGIBILIDADE ISS Exigível	REGIME TRIBUTAÇÃO EIRELI	SIMPLES NACIONAL Não	LOCAL. PRESTAÇÃO SERVIÇO SANTALUZ - BA	LOCAL INCIDÊNCIA SANTALUZ - BA	ISS Retido Sim
-------------------------------	-----------------------------	-------------------------	--	-----------------------------------	-------------------

Observação:

- ISS RETIDO PELO TOMADOR DE SERVIÇOS CNPJ: 13.807.870/0001-19





Certidão Negativa de Débitos Tributários

(Emitida para os efeitos dos arts. 113 e 114 da Lei 3.956 de 11 de dezembro de 1981 - Código Tributário do Estado da Bahia)

Certidão Nº: 20221013350

RAZÃO SOCIAL	
ARCO CONSTRUCOES E EMPREENDIMENTOS EIRELI	
INSCRIÇÃO ESTADUAL	CNPJ
114.761.127 - BAIXADO	19.650.110/0001-27

Fica certificado que não constam, até a presente data, pendências de responsabilidade da pessoa física ou jurídica acima identificada, relativas aos tributos administrados por esta Secretaria.

Esta certidão engloba todos os seus estabelecimentos quanto à inexistência de débitos, inclusive os inscritos na Dívida Ativa, de competência da Procuradoria Geral do Estado, ressalvado o direito da Fazenda Pública do Estado da Bahia cobrar quaisquer débitos que vierem a ser apurados posteriormente.

Emitida em 28/02/2022, conforme Portaria nº 918/99, sendo válida por 60 dias, contados a partir da data de sua emissão.

A AUTENTICIDADE DESTA DOCUMENTO PODE SER COMPROVADA NAS INSPETORIAS FAZENDÁRIAS OU VIA INTERNET, NO ENDEREÇO <http://www.sefaz.ba.gov.br>

Válida com a apresentação conjunta do cartão original de inscrição no CPF ou no CNPJ da
Secretaria da Receita Federal do Ministério da Fazenda.





PREFEITURA MUNICIPAL DE QUEIMADAS

PRAÇA EVERALDO PROCÓPIO DE OLIVEIRA

QUEIMADAS

BA

CERTIDÃO NEGATIVA DE DÉBITOS

Nº. 816/2021

Passada de acordo com o pedido, do (a) Sr.(ª).

Nome ARCO CONSTRUCOES E EMPREENDEIMENTOS EIRELI		CPF/C.N.P.J 19.650.110/0001-27	C.G.A da Empresa 154100189
Endereço: RUA ALTO DA CHACRINHA 25			
Bairro: CENTRO	CEP: 48860000	Município: QUEIMADAS	UF: BA

CERTIFICO que, verificando em nossos registros, não constam débitos para a empresa supra citado, que impeçam a expedição desta certidão até a presente data em nome do contribuinte acima identificado, ressalvando o direito da Fazenda Pública Municipal de cobrar, em qualquer tempo, os débitos que venham a ser apurados pela autoridade administrativa.

Observação: Esta certidão tem validade de 180 dias.

A aceitação desta certidão está condicionada à verificação de sua autenticidade na Internet, nos endereços <http://www.queimadas.ba.gov.br/>.
Conforme código de controle informado abaixo.

Certidão emitida via internet em:
30/11/2021

Código de Controle da Certidão:

21123.816.20211130.S302.539

Certidão Válida até:29/05/2022





PODER JUDICIÁRIO
JUSTIÇA DO TRABALHO

CERTIDÃO NEGATIVA DE DÉBITOS TRABALHISTAS

Nome: ARCO CONSTRUCOES E EMPREENDIMENTOS EIRELI (MATRIZ E FILIAIS)
CNPJ: 19.650.110/0001-27
Certidão n°: 6903795/2022
Expedição: 28/02/2022, às 17:03:52
Validade: 27/08/2022 - 180 (cento e oitenta) dias, contados da data de sua expedição.

Certifica-se que **ARCO CONSTRUCOES E EMPREENDIMENTOS EIRELI (MATRIZ E FILIAIS)**, inscrito(a) no CNPJ sob o n° 19.650.110/0001-27, **NÃO CONSTA** como inadimplente no Banco Nacional de Devedores Trabalhistas. Certidão emitida com base nos arts. 642-A e 883-A da Consolidação das Leis do Trabalho, acrescentados pelas Leis ns.º 12.440/2011 e 13.467/2017, e no Ato 01/2022 da CGJT, de 21 de janeiro de 2022. Os dados constantes desta Certidão são de responsabilidade dos Tribunais do Trabalho.

No caso de pessoa jurídica, a Certidão atesta a empresa em relação a todos os seus estabelecimentos, agências ou filiais.

A aceitação desta certidão condiciona-se à verificação de sua autenticidade no portal do Tribunal Superior do Trabalho na Internet (<http://www.tst.jus.br>).

Certidão emitida gratuitamente.

INFORMAÇÃO IMPORTANTE

Do Banco Nacional de Devedores Trabalhistas constam os dados necessários à identificação das pessoas naturais e jurídicas inadimplentes perante a Justiça do Trabalho quanto às obrigações estabelecidas em sentença condenatória transitada em julgado ou em acordos judiciais trabalhistas, inclusive no concernente aos recolhimentos previdenciários, a honorários, a custas, a emolumentos ou a recolhimentos determinados em lei; ou decorrentes de execução de acordos firmados perante o Ministério Público do Trabalho, Comissão de Conciliação Prévia ou demais títulos que, por disposição legal, contiver força executiva.

Dúvidas e sugestões: cndt@tst.jus.br





MINISTÉRIO DA FAZENDA
Secretaria da Receita Federal do Brasil
Procuradoria-Geral da Fazenda Nacional

**CERTIDÃO POSITIVA COM EFEITOS DE NEGATIVA DE DÉBITOS RELATIVOS AOS TRIBUTOS
FEDERAIS E À DÍVIDA ATIVA DA UNIÃO**

Nome: ARCO CONSTRUÇOES E EMPREENDIMENTOS EIRELI
CNPJ: 19.650.110/0001-27

Ressalvado o direito de a Fazenda Nacional cobrar e inscrever quaisquer dívidas de responsabilidade do sujeito passivo acima identificado que vierem a ser apuradas, é certificado que:

1. constam débitos administrados pela Secretaria da Receita Federal do Brasil (RFB) com exigibilidade suspensa nos termos do art. 151 da Lei nº 5.172, de 25 de outubro de 1966 - Código Tributário Nacional (CTN), ou objeto de decisão judicial que determina sua desconsideração para fins de certificação da regularidade fiscal, ou ainda não vencidos; e
2. constam nos sistemas da Procuradoria-Geral da Fazenda Nacional (PGFN) débitos inscritos em Dívida Ativa da União (DAU) com exigibilidade suspensa nos termos do art. 151 do CTN, ou garantidos mediante bens ou direitos, ou com embargos da Fazenda Pública em processos de execução fiscal, ou objeto de decisão judicial que determina sua desconsideração para fins de certificação da regularidade fiscal.

Conforme disposto nos arts. 205 e 206 do CTN, este documento tem os mesmos efeitos da certidão negativa.

Esta certidão é válida para o estabelecimento matriz e suas filiais e, no caso de ente federativo, para todos os órgãos e fundos públicos da administração direta a ele vinculados. Refere-se à situação do sujeito passivo no âmbito da RFB e da PGFN e abrange inclusive as contribuições sociais previstas nas alíneas 'a' a 'd' do parágrafo único do art. 11 da Lei nº 8.212, de 24 de julho de 1991.

A aceitação desta certidão está condicionada à verificação de sua autenticidade na Internet, nos endereços <<http://rfb.gov.br>> ou <<http://www.pgfn.gov.br>>.

Certidão emitida gratuitamente com base na Portaria Conjunta RFB/PGFN nº 1.751, de 2/10/2014.
Emitida às 06:33:24 do dia 16/03/2022 <hora e data de Brasília>.
Válida até 12/09/2022.

Código de controle da certidão: **B77D.E6B2.5B8D.81A8**
Qualquer rasura ou emenda invalidará este documento.



Voltar

Imprimir



Certificado de Regularidade do FGTS - CRF

Inscrição: 19.650.110/0001-27

Razão Social: ARCO CONSTRUÇÕES E EMPREENDIMENTOS EIREL

Endereço: RUA ALTO DA CHACRINHA 25 CASA / CONTORNO / QUEIMADAS / BA /
48860-000

A Caixa Econômica Federal, no uso da atribuição que lhe confere o Art. 7, da Lei 8.036, de 11 de maio de 1990, certifica que, nesta data, a empresa acima identificada encontra-se em situação regular perante o Fundo de Garantia do Tempo de Serviço - FGTS.

O presente Certificado não servirá de prova contra cobrança de quaisquer débitos referentes a contribuições e/ou encargos devidos, decorrentes das obrigações com o FGTS.

Validade: 03/03/2022 a 01/04/2022

Certificação Número: 2022030301514229324630

Informação obtida em 14/03/2022 15:59:07

A utilização deste Certificado para os fins previstos em Lei esta condicionada a verificação de autenticidade no site da Caixa:
www.caixa.gov.br



Licitante: ARCO CONSTRUCOES E EMPREENDIMENTOS EIRELI
 Endereço: R. ALTO DA CHACRINHA, 25, Contorno, Quilombadas-BA- CEP 48860-000
 CNPJ: 19.650.110/0001-27
 OBJETO: CONSTRUÇÃO DE UMA ESCOLA DE 13 SALAS NA SEDE DO MUNICÍPIO DE SANTALUZ-BA
 DATA: 25.03.2022

OBRA Nº 001/2021
 DATA DA ORDEM DE SERVIÇO: 01/03/2021
 CONTRATO: Nº 130/2020
 P. ADM. Nº 038-2020
 TOMADA DE PREÇOS N.º 003/2020

PERÍODO: 01.03.2022 A 25.03.2022

ITEM	DESCRIÇÃO	UNID	QUANT	V. UNIT	V. TOTAL	REQUILIBRIO	EXEC. PERÍODO		ACUMULADO		SALDO	
							QUANT	VALOR DO PERÍODO SEM REQUILIBRIO	VALOR REQUILIBRADO	QUANT	VALOR TOTAL	QUANT
1	SERVIÇOS PRELIMINARES											
1.1	PLACA DE OBRA EM CHAPA DE AÇO GALVANIZADO	m²	6,00	R\$ 100,00	R\$ 600,00	-	R\$ -	R\$ -	-	R\$ -	6,00	R\$ 600,00
1.2	LOCAÇÃO CONVENCIONAL DE OBRA, MATERIAIS DE GABARITO DE TABUAS CORRIDAS PONTIADAS A 60X130MM SEM	m²	1.490,42	R\$ 5,00	R\$ 7.452,10	-	R\$ -	R\$ -	1.490,42	R\$ 7.452,10	-	R\$ -
1.3	REAJUSTE DE PREÇO DE MADEIRA COMPENSADA E= 6MM, COM PINTURA DE CAL E REAPOVEDIMENTO DE 2X	m²	360,80	R\$ 19,00	R\$ 6.855,20	-	R\$ -	R\$ -	360,80	R\$ 6.855,20	-	R\$ -
1.4	CABINA E LIMPEZA MANUAL DE TERRENO	m²	1.560,00	R\$ 0,93	R\$ 1.450,80	-	R\$ -	R\$ -	1.560,00	R\$ 1.450,80	-	R\$ -
1.5	ENTRADA PROVISÓRIA DE ENERGIA ELÉTRICA AEREA TRIFÁSICA 40A EM POSTE MADEIRA	UN	1,00	R\$ 1.078,24	R\$ 1.078,24	-	R\$ -	R\$ -	1,00	R\$ 1.078,24	-	R\$ -
1.6	EXECUÇÃO DE DEPOSITO EM CANTEIRO DE OBRA EM CHAPA DE MADEIRA COMPENSADA, NÃO INCLUSO MOBILIÁRIO. AF_04/2016	m²	35,00	R\$ 200,00	R\$ 7.000,00	-	R\$ -	R\$ -	35,00	R\$ 7.000,00	-	R\$ -
2	FUNDAÇÕES E ESTRUTURAS											
2.1	ESCAVAÇÃO MANUAL DE VALA PARA VIGA BALDRAME, COM PREVISÃO DE FORMA. AF_06/2017	m³	122,93	R\$ 83,42	R\$ 10.254,82	-	R\$ -	R\$ -	122,93	R\$ 10.254,82	-	R\$ -
2.2	COMPOSIÇÃO REPRESENTATIVA) EXECUÇÃO DE ESTRUTURAS DE CONCRETO ARMADO, PARA EDIFICAÇÃO INSTITUCIONAL TERRELA, FCK = 25 MPa, AF_01/2017	m³	89,45	R\$ 1.806,00	R\$ 161.546,70	-	R\$ -	R\$ -	89,45	R\$ 161.546,70	-	R\$ -
2.3	LAJE PREMOVIDA PARA PISO ESP 16 COM CAMADA DE ESTRUTURA ESP 8CM	m²	220,59	R\$ 80,00	R\$ 17.647,20	18.302,35	R\$ -	R\$ -	220,59	R\$ 35.949,55	-	R\$ -
2.4	IMPERMEABILIZAÇÃO DE GALHUSIAES DESCOBERTAS, COM EPOXI-ASFÁLTICA COM ELASTOMEROS, 3 DEMAS	KG	4.447,20	R\$ 6,27	R\$ 27.883,94	-	R\$ -	R\$ -	4.447,20	R\$ 27.883,94	-	R\$ -
2.5	ESTRUTURA METÁLICA EM TESSOURAS OU TRELÍÇAS, VAO LIVRE DE 12M, FORNECIMENTO E MONTAGEM, NÃO SENDO CONSIDERADOS OS FECHAMENTOS METÁLICOS, AS COLUNAS, OS SERVIÇOS GERAIS EM ALVENARIA E CONCRETO, AS TELHAS DE COBERTURA E A PINTURA DE ACABAMENTO	m²	285,13	R\$ 36,16	R\$ 9.587,10	-	R\$ -	R\$ -	285,13	R\$ 9.587,10	-	R\$ -
3	ESTRUTURA METÁLICA EM TESSOURAS OU TRELÍÇAS, VAO LIVRE DE 12M, FORNECIMENTO E MONTAGEM, NÃO SENDO CONSIDERADOS OS FECHAMENTOS METÁLICOS, AS COLUNAS, OS SERVIÇOS GERAIS EM ALVENARIA E CONCRETO, AS TELHAS DE COBERTURA E A PINTURA DE ACABAMENTO	m²	1.002,45	R\$ 40,00	R\$ 40.098,00	49.280,44	R\$ -	R\$ -	1.002,45	R\$ 89.378,44	-	R\$ -
3.1	TELHAMENTO COM TELHA METÁLICA TERMOACÚSTICA E = 30 MM, COM ATÉ 2 ÁGUILAS, INCLUSO ICAMENTO AF_06/2016	m²	1.002,45	R\$ 40,00	R\$ 40.098,00	116.665,13	R\$ -	R\$ -	1.002,45	R\$ 156.763,13	-	R\$ -
3.2	CALHA EM CHAPA DE AÇO GALVANIZADO NÚMERO 24, DESENVOLVIMENTO DE 100 CM, INCLUSO TRANSPORTE VERTICAL, AF_06/2016	M	112,59	R\$ 35,00	R\$ 3.940,65	6.650,68	R\$ -	R\$ -	112,59	R\$ 10.591,34	-	R\$ -
3.3	RUFO EM CHAPA DE AÇO GALVANIZADO NÚMERO 24, CORTE DE 25 CM, INCLUSO TRANSPORTE VERTICAL, AF_06/2016	M	119,09	R\$ 21,36	R\$ 2.543,76	363,22	R\$ -	R\$ -	119,09	R\$ 2.906,99	-	R\$ -
3.4	PAREDES E FECHAMENTOS DE BLOCOS CERÂMICOS FURADOS NA HORIZONTAL DE 9X19X9CM (ESPESURA 9CM) DE PAREDES COM ARELA LÍQUIDA MAIOR OU IGO COM PREPARO EM ARGAMASSA DE ASSENTAMENTO COM PREPARO EM BLENDEIRA DE CONCRETO (ELEMENTO VAZADO), 75X50X90CM, ASSENTADO COM ARGAMASSA TRACO 14 (CIMENTO E AREIA)	m²	2.789,00	R\$ 42,00	R\$ 117.138,00	-	R\$ -	R\$ -	2.789,00	R\$ 117.138,00	-	R\$ -
4.1	ALVENARIA EM TÍDULO CERÂMICO MACICO 57X10X20CM 1 VEZ (ESPESURA 20CM), ASSENTADO COM ARGAMASSA TRACO 12/8 (CIMENTO, CAL E AREIA)	m²	4,08	R\$ 74,41	R\$ 303,59	-	R\$ -	R\$ -	4,08	R\$ 303,59	-	R\$ -
4.2	DIVISÓRIA EM GRANITO BRANCO POLIDO, ESP = 3CM, ASSENTADO COM ARGAMASSA TRACO 14, ARREMATÉ EM CIMENTO, CAL E AREIA)	m²	29,60	R\$ 101,95	R\$ 3.017,72	-	R\$ -	R\$ -	29,60	R\$ 3.017,72	-	R\$ -
4.3	CIMENTO BRANCO, EXCLUSIVE FERRELAGENS	m³	40,32	R\$ 221,07	R\$ 8.913,54	-	R\$ -	R\$ -	40,32	R\$ 8.913,54	-	R\$ -
4.4	GRADÉ DE FERRO EM BARRA CHATA 316	m²	52,55	R\$ 50,00	R\$ 2.627,50	13.605,47	R\$ -	R\$ -	52,55	R\$ 16.232,97	-	R\$ -
4.5	CHAPIM DE CONCRETO APARENTE COM ACABAMENTO MADEIRADO, 14 X 10 CM, FLUNDO NO LOCAL	M	349,65	R\$ 26,04	R\$ 9.104,89	-	R\$ -	R\$ -	349,65	R\$ 9.104,89	-	R\$ -
4.6	FORRO EM DRIVEALL, PARA AMBIENTES RESIDENCIAIS, INCLUSIVE ESTRUTURA DE FIXAÇÃO, AF_06/2017 E	m²	534,97	R\$ 33,83	R\$ 18.098,04	10.255,37	R\$ -	R\$ -	534,97	R\$ 28.353,41	-	R\$ -
4.7	ACABAMENTOS PARA FORRO (MOLDURA DE GESSO), AF_05/2017	M	629,25	R\$ 1,70	R\$ 1.069,73	295,75	R\$ -	R\$ -	629,25	R\$ 1.365,48	-	R\$ -
4.8	PISO											
5.1	CONCRETO INSTALADO LONA PLÁSTICA PRETA, PARA IMPERMEABILIZAÇÃO, ESPESURA, 150 MICRAS.	m²	1.490,42	R\$ 3,47	R\$ 5.171,76	-	R\$ -	R\$ -	1.490,42	R\$ 5.171,76	-	R\$ -

Anderson dos Santos Bispo
 Engenheiro Civil
 CREA-BA nº 051753514-5

19.650.110/0001-27
 ARCO CONSTRUCOES
 E EMPREENDIMENTOS EIRELI
 RUA ALTO DA CHACRINHA, 25 - CONTORNO,
 48.860-000 - QUEIMADAS-BA

Licitante: ARCO CONSTRUCOES E EMPREENDIMENTOS EIRELI
 Endereço: R ALTO DA CHACRINHA, 25, Contorno, Quimadas-BA- CEP 48860-000
 CNPJ.: 19.650.110/0001-27
 OBJETO: CONSTRUÇÃO DE UMA ESCOLA DE 13 SALAS NA SEDE DO MUNICIPIO DE SANTALUZ-BA
 DATA: 25.03.2022

OBRA Nº 001/2021
 DATA DA ORDEM DE SERVIÇO: 01/03/2021
 CONTRATO: Nº 130/2020
 F. ADM. Nº 038-2020
 TOMADA DE PREÇOS Nº 003/2020



MEDICÃO 12

ITEM	DESCRIÇÃO	UNID	QUANT	V. UNIT	V. TOTAL	REQUILIBRIO	QUANT	VALOR DO PERIODO SEM REQUILIBRIO	VALOR REQUILIBRADO	EXEC PERIODO		ACUMULADO		SALDO	
										QUANT	VALOR	QUANT	VALOR TOTAL	QUANT	V. TOTAL
5.2	CONTRAPISO EM ARGAMASSA TRACO 1:4 (CIMENTO E AREIA), PREPARO MANUAL, APLICADO EM AREAS SECAS SOBRE LAJE, NÃO ADEIRADO, ESPESURA 5CM. AF. 06/2014	m²	1.490,42	R\$ 28,00	R\$ 41.731,76	18.973,05	50,66	R\$ 1.418,48	R\$ 644,90	1.490,42	R\$ 60.704,81	-	R\$ -	-	-
5.3	PISO INDUSTRIAL DE ALTA RESISTENCIA, ESPESURA 8MM, INCLUSO JUNTAS DE DILATAÇÃO PLÁSTICAS E POLIMENTO MECANIZADO	m²	1.427,48	R\$ 40,00	R\$ 57.099,20	53.387,75	740,00	R\$ 29.600,00	R\$ 27.676,00	1.340,00	R\$ 103.716,00	87,48	R\$ 6.770,95	-	-
5.4	RODAPE EM MARMORITE, ALTURA 10CM	M	632,25	R\$ 6,00	R\$ 3.775,50	-	-	-	-	-	-	-	-	-	-
5.5	EXECUÇÃO DE PASSERO (CALÇADA) OU PISO DE CONCRETO COM CONCRETO MOLDADO IN LOCO, FEITO EM OBRA, ACABAMENTO CONVENCIONAL, NÃO ARMADO, AF. 06/2014	m²	28,80	R\$ 400,00	R\$ 11.520,00	-	-	-	-	28,80	R\$ 11.520,00	-	-	-	-
5.6	REVESTIMENTO CERÂMICO PARA PAREDES TIPO ESMALTADA EXTRA DE DIMENSÕES 60X90 CM APLICADA EM AMBIENTES DE ARRAZEDO EM PISO INTERTRAVADO, COM BLOCO DEPTANADO DE 25 X 25 CM, ESPESURA 6 CM, AF. 06/2014	m²	62,94	R\$ 43,63	R\$ 2.746,07	-	-	-	-	62,94	R\$ 2.746,07	-	-	-	-
5.7	EMBARSAAMENTO DE MATERIAL GRANULAR - PO DE PEDRA	m²	35,75	R\$ 36,50	R\$ 1.289,13	-	35,75	R\$ 1.289,13	R\$ -	35,75	R\$ 1.289,13	-	-	-	-
5.8	REVESTIMENTO	m²	5,36	R\$ 20,00	R\$ 107,20	-	-	-	-	5,36	R\$ 107,20	-	-	-	-
6.1	REVESTIMENTO EM ALVENARIAS E ESTRUTURAS DE CONCRETO INTERNAS, COM Rolo PARA TEXTURA ACILICA, ARGAMASSA TRACO 1:4 E EMULSÃO POLIMÉRICA (ADESIVO) COM PREPARO MANUAL. AF. 06/2014	m²	5.578,00	R\$ 2,00	R\$ 11.156,00	-	-	-	-	5.578,00	R\$ 11.156,00	-	-	-	-
6.2	MASSA ÚNICA, PARA RECEBIMENTO DE PINTURA, EM ARGAMASSA TRACO 1:2:8, PREPARO MANUAL, APLICADA MANUALMENTE EM FACES INTERNAS DE PAREDES, ESPESURA DE 20MM, COM EXECUÇÃO DE TALISCO. AF. 06/2014	m²	5.578,00	R\$ 23,00	R\$ 128.294,00	-	-	-	-	5.578,00	R\$ 128.294,00	-	-	-	-
6.3	REVESTIMENTO CERÂMICO PARA PAREDES INTERNAS COM PLACAS TIPO ESMALTADA EXTRA DE DIMENSÕES 25X35 CM APLICADAS EM AMBIENTES DE ÁREA MENOR QUE 5 M² A MEIA ALTURA DAS PAREDES. AF. 06/2014	m²	487,10	R\$ 30,00	R\$ 14.613,00	-	-	-	-	487,10	R\$ 14.613,00	-	-	-	-
6.4	REVESTIMENTO CERÂMICO PARA PAREDES INTERNAS COM PLACAS TIPO ESMALTADA EXTRA DE DIMENSÕES 10X10 CM APLICADAS EM AMBIENTES DE ÁREA MENOR QUE 5 M² A MEIA ALTURA DAS PAREDES. AF. 06/2014	m²	833,00	R\$ 25,00	R\$ 20.825,00	-	-	-	-	833,00	R\$ 20.825,00	-	-	-	-
6.5	REVESTIMENTO CERÂMICO PARA PAREDES INTERNAS COM PLACAS TIPO ESMALTADA EXTRA DE DIMENSÕES 25X35 CM APLICADAS EM AMBIENTES DE ÁREA MENOR QUE 5 M² A MEIA ALTURA DAS PAREDES. AF. 06/2014	m²	220,00	R\$ 40,66	R\$ 9.351,90	-	-	-	-	220,00	R\$ 9.351,90	-	-	-	-
6.6	REVESTIMENTO CERÂMICO PARA PAREDES EXTERNAS EM PASTILHAS DE PORCELANA 5 X 5 CM (PLACAS DE 30 X 30 CM), ALINHADAS A RUÍMO, APLICADO EM PAVOS SEM VAOS. AF. 06/2014	m²	88,90	R\$ 80,00	R\$ 7.112,00	-	-	-	-	88,90	R\$ 7.112,00	-	-	-	-
6.7	APLICAÇÃO E LIXAMENTO DE MASSA LATEX EM PAREDES, UMA DEMÃO. AF. 06/2014	m²	3.939,00	R\$ 4,00	R\$ 15.756,00	-	-	-	-	3.939,00	R\$ 15.756,00	-	-	-	-
6.8	APLICAÇÃO MANUAL DE FUNDO SELADOR ACRILICO EM PAREDES EXTERNAS DE CASAS. AF. 06/2014	m²	4.473,00	R\$ 2,12	R\$ 9.482,76	-	-	-	-	4.473,00	R\$ 9.482,76	-	-	-	-
6.9	APLICAÇÃO MANUAL DE TINTA LATEX ACRILICA EM PAREDE EXTERNAS DE CASAS, DUAS DEMÃOS. AF. 06/2014	m²	4.942,84	R\$ 9,50	R\$ 46.956,98	14.926,52	-	-	-	2.000,00	R\$ 25.000,00	2.942,84	R\$ 27.942,84	2.942,84	R\$ 27.942,84
6.10	PINTURA ESMALTE ACRILICO PARA MADEIRA, DUAS DEMÃOS. SOBRE FUNDO NIVELADO EM V. AF. 06/2014	m²	221,50	R\$ 19,16	R\$ 4.245,96	-	-	-	-	202,17	R\$ 3.873,58	-	-	-	-
6.11	PINTURA ESMALTE ALTO BRILHO, DUAS DEMÃOS. SOBRE SUPERFÍCIE DE MADEIRA ESCOLAR COM TINTA ESMALTE PARA MADEIRA. AF. 06/2014	m²	346,67	R\$ 22,28	R\$ 7.704,98	-	-	-	-	346,67	R\$ 7.704,98	-	-	-	-
6.12	PINTURA EM FUNDO ESCOLAR COM TINTA ESMALTE ACABAMENTO OFOSCO. DUAS DEMÃOS SOBRE MASSA ACRILICA AF. 06/2014	m²	67,50	R\$ 10,03	R\$ 677,03	-	-	-	-	-	-	-	-	67,50	R\$ 677,03
6.13	APLICAÇÃO MANUAL DE PINTURA COM TINTA TEXTURIZADA ACRILICA EM SUPERFÍCIES EXTERNAS	m²	234,56	R\$ 22,28	R\$ 5.226,00	-	-	-	-	150,00	R\$ 3.342,00	84,56	R\$ 1.884,00	-	-
6.14	PERITOL EM MARMORE BRANCO, LARGURA DE 25CM, ASSENTADO COM ARGAMASSA TRACO 1:3 (CIMENTO E AREIA MEDIA), PREPARO MANUAL DA ARGAMASSA	M	75,06	R\$ 68,97	R\$ 5.176,89	-	-	-	-	75,06	R\$ 5.176,89	-	-	-	-
7	ESQUADRIAS														

Anderson dos Santos Bispo
 Engenheiro Civil
 CREA-BA nº 051753514-9

19.650.110/0001-27
 ARCO CONSTRUCOES
 E EMPREENDIMENTOS EIRELI
 RUA ALTO DA CHACRINHA, 25 - CONTORNO
 48.860-000 - QUIMADAS-BA

Licitante: ARCO CONSTRUÇÕES E EMPREENDIMENTOS EIRELI
 Endereço: R ALTO DA CHACRINHA, 25, Contorno, Quemadas/BA - CEP 48860-000
 CNPJ.: 19.650.110/0001-27
 OBJETO: CONSTRUÇÃO DE UMA ESCOLA DE 13 SALAS NA SEDE DO MUNICÍPIO DE SANTALUZ-BA
 DATA: 25.03.2022

OBRA Nº 001/2021
 DATA DA ORDEM DE SERVIÇO: 01/03/2021
 CONTRATO: Nº 130/2020
 P. ADM. Nº 038-2020
 TOMADA DE PREÇOS N.º 003/2020



ITEM	DESCRIÇÃO	UNID	QUANT	V. UNIT	V. TOTAL	REQUILIBRIO	EXEC. PERÍODO		ACUMULADO		SALDO	
							QUANT	VALOR DO PERÍODO SEM REQUILIBRIO	REQUILIBRIO	QUANT	VALOR TOTAL	QUANT
7.1	KIT DE PORTA DE MADEIRA PARA PINTURA, SEMI-OCA (LEVE OU MÉDIA), PADRÃO MÉDIO, 60X210CM, ESPESURA DE 3,5CM, ITENS INCLUIDOS: DOBRADIÇAS, MONTAGEM E INSTALAÇÃO DO BATEANTE, FECHADURA COM EXECUÇÃO DO FURTO - FORNECIMENTO E INSTALAÇÃO, AF. 08/2015	UN	14,00	R\$ 539,77	R\$ 7.556,78	-	R\$ -	R\$ -	14,00	R\$ 7.556,78	-	R\$ -
7.2	KIT DE PORTA DE MADEIRA PARA PINTURA, SEMI-OCA (LEVE OU MÉDIA), PADRÃO MÉDIO, 70X210CM, ESPESURA DE 3,5CM, ITENS INCLUIDOS: DOBRADIÇAS, MONTAGEM E INSTALAÇÃO DO BATEANTE, FECHADURA COM EXECUÇÃO DO FURTO - FORNECIMENTO E INSTALAÇÃO, AF. 08/2015	UN	2,00	R\$ 579,33	R\$ 1.158,66	-	R\$ -	R\$ -	2,00	R\$ 1.158,66	-	R\$ -
7.3	KIT DE PORTA DE MADEIRA PARA PINTURA, SEMI-OCA (LEVE OU MÉDIA), PADRÃO MÉDIO, 80X210CM, ESPESURA DE 3,5CM, ITENS INCLUIDOS: DOBRADIÇAS, MONTAGEM E INSTALAÇÃO DO BATEANTE, FECHADURA COM EXECUÇÃO DO FURTO - FORNECIMENTO E INSTALAÇÃO, AF. 08/2015	UN	28,00	R\$ 607,45	R\$ 17.008,60	-	R\$ -	R\$ -	28,00	R\$ 17.008,60	-	R\$ -
7.4	FORNECIMENTO E INSTALAÇÃO DE PORTAS INTERNAS, COMPLETA, ACABAMENTO PADRÃO POPULAR, COM EXECUÇÃO DE FURTO - FORNECIMENTO E INSTALAÇÃO, AF. 08/2015	UN	44,00	R\$ 55,80	R\$ 2.446,40	-	R\$ -	R\$ -	44,00	R\$ 2.446,40	-	R\$ -
7.5	CAIXILHO FIXO DE ALUMÍNIO, PARRAVIRO	m²	245,64	R\$ 50,00	R\$ 12.282,00	38.379,53	R\$ -	R\$ -	245,64	R\$ 47.661,53	-	R\$ -
7.6	VIDRO TEMPERADO INCOLOR, ESPESURA 6MM, PARA VEDACAO	m²	245,64	R\$ 60,00	R\$ 14.738,40	23.827,08	R\$ -	R\$ -	245,64	R\$ 38.565,48	-	R\$ -
7.7	JOGO DE FERRAGENS CROMADAS PARA FOGETA DE VIDRO SUPERIOR E INTERIOR, TRINCO, BEM-VIDA E ENXADOR FECHADURA COM INCLUIDOR, ESPESURA 10MM, VEDACAO E INSTALACAO, INCLUSIVE MASSA PARA VEDACAO	UN	1,00	R\$ 400,00	R\$ 400,00	-	R\$ -	R\$ -	1,00	R\$ 400,00	-	R\$ -
7.8	INSTALACOES ELÉTRICAS	m²	13,65	R\$ 150,00	R\$ 2.047,50	-	R\$ -	R\$ -	13,65	R\$ 2.047,50	-	R\$ -
8.1	PONTO DE ILUMINAÇÃO RESIDENCIAL INCLUIDO INTERRUPTOR SIMPLES, CAIXA ELÉTRICA, ELÉTRUDO, CABO, PASGO, QUERBA E CHUMBAMENTO (EXCLUINDO LUMINÁRIA E LÂMPADA), AF. 01/2016	UN	148,00	R\$ 101,24	R\$ 14.983,52	-	R\$ -	R\$ -	148,00	R\$ 14.983,52	-	R\$ -
8.2	MODULOS 104/250V, CAIXA ELÉTRICA, ELÉTRUDO, CABO, PASGO, QUERBA E CHUMBAMENTO, AF. 01/2016	UN	90,00	R\$ 137,00	R\$ 12.330,00	-	R\$ -	R\$ -	90,00	R\$ 12.330,00	-	R\$ -
8.3	TOMADA PARA TELEFONE DE 4 POLOS PADRÃO TELEBRAS - TOMADA PARA TELEFONE DE 4 POLOS PADRÃO TELEBRAS - FORNECIMENTO E INSTALAÇÃO	UN	6,00	R\$ 20,41	R\$ 122,46	-	R\$ -	R\$ -	6,00	R\$ 122,46	-	R\$ -
8.4	FIO TELEFONICO F10,6MM, 2 CONDUTORES (USO INTERNO) - FORNECIMENTO E INSTALAÇÃO	M	320,00	R\$ 1,32	R\$ 422,40	-	R\$ -	R\$ -	320,00	R\$ 422,40	-	R\$ -
8.5	CAIXA RETANGULAR 4" X 7" BANJA (0,30 M DO PISO), PUC, INSTALADA EM PAREDE - FORNECIMENTO E INSTALAÇÃO, AF. 12/2015	UN	230,00	R\$ 7,08	R\$ 1.628,40	-	R\$ -	R\$ -	230,00	R\$ 1.628,40	-	R\$ -
8.6	CABO DE COBRE FLEXÍVEL, ISOLADO, 4 MM², ANTI-CHAMA 450/750 V, PARA CIRCUITOS TERMINAIS - FORNECIMENTO E INSTALAÇÃO, AF. 12/2015	M	220,00	R\$ 3,15	R\$ 693,00	-	R\$ -	R\$ -	215,00	R\$ 677,25	5,00	R\$ 15,75
8.7	CABO DE COBRE FLEXÍVEL, ISOLADO, 6 MM², ANTI-CHAMA 450/750 V, PARA CIRCUITOS TERMINAIS - FORNECIMENTO E INSTALAÇÃO, AF. 12/2015	M	340,00	R\$ 4,25	R\$ 1.445,00	-	R\$ -	R\$ -	330,00	R\$ 1.402,50	10,00	R\$ 42,50
8.8	CABO DE COBRE FLEXÍVEL, ISOLADO, 10 MM², ANTI-CHAMA 450/750 V, PARA CIRCUITOS TERMINAIS - FORNECIMENTO E INSTALAÇÃO, AF. 12/2015	M	120,00	R\$ 6,80	R\$ 816,00	-	R\$ -	R\$ -	110,00	R\$ 748,00	10,00	R\$ 68,00
8.9	CABO DE COBRE FLEXÍVEL, ISOLADO, 16 MM², ANTI-CHAMA 450/750 V, PARA CIRCUITOS TERMINAIS - FORNECIMENTO E INSTALAÇÃO, AF. 12/2015	M	120,00	R\$ 10,38	R\$ 1.245,60	-	R\$ -	R\$ -	110,00	R\$ 1.141,80	10,00	R\$ 103,80

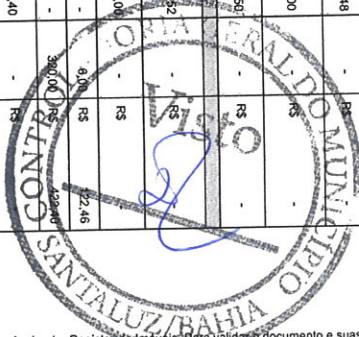

Andersson dos Santos Bispo
 Engenheiro Civil
 CREA-BA nº 051.753514-9
 19.650.110/0001-27
 ARCO CONSTRUÇÕES
 E EMPREENDIMENTOS EIRELI
 RUA ALTO DA CHACRINHA, 25 - CONTORNO,
 QUEMADAS/BA
 48.860-000



Licitante: ARCO CONSTRUCOES E EMPREENDIMENTOS EIRELI
 Endereço: R ALTO DA CHACRINHA, 25 Contorno, Quilmeadas-BA CEP 48860-000
 CNPJ: 19.650.110/0001-27
 OBJETO: CONSTRUÇÃO DE UMA ESCOLA DE 13 SALAS NA SEDE DO MUNICÍPIO DE SANTALUZ-BA
 DATA: 25.03.2022

OBRA Nº 001/2021
DATA DA ORDEM DE SERVIÇO: 01/03/2021
CONTRATO: Nº 130/2020
P. ADM. Nº 038-2020
TOMADA DE PREÇOS N.º 003/2020



ITEM	DESCRIÇÃO	UNID	QUANT	V. UNIT	V. TOTAL	REQUILIBRIO	EXEC. PERÍODO		ACUMULADO		SALDO	
							QUANT	VALOR DO PERÍODO SEM REEQUILIBRIO	VALOR REEQUILIBRADO	QUANT	VALOR TOTAL	QUANT
8.10	ELETRODUTO FLEXÍVEL, CORRUGADO, PVC, DN 25 MM (3/4"), PARA CIRCUITOS TERMINAIS, INSTALADO EM LAJE - FORNECIMENTO E INSTALAÇÃO. AF_12/2015	M	300,00	R\$ 4,40	R\$ 1.320,00	-	-	R\$	300,00	R\$ 1.320,00	-	R\$
8.11	ELETRODUTO FLEXÍVEL, CORRUGADO, PVC, DN 32 MM (1"), PARA CIRCUITOS TERMINAIS, INSTALADO EM LAJE - FORNECIMENTO E INSTALAÇÃO. AF_12/2015	M	300,00	R\$ 6,02	R\$ 1.806,00	-	-	R\$	300,00	R\$ 1.806,00	-	R\$
8.12	ELETRODUTO RÍGIDO ROSCÁVEL, PVC, DN 20 MM (3/8"), PARA CIRCUITOS TERMINAIS, INSTALADO EM FORNO - FORNECIMENTO E INSTALAÇÃO. AF_12/2015	M	280,00	R\$ 5,98	R\$ 1.674,40	-	-	R\$	280,00	R\$ 1.674,40	-	R\$
8.13	DISJUNTOR TERMOMAGNÉTICO MONOPOLAR PADRÃO NEMA (AMERICAN) 10 A 30A 240V, FORNECIMENTO E INSTALAÇÃO EM DISJUNTOR TERMOSENSETE COMBUSTÍVEL PADRÃO NEMA (AMERICAN) 28A 240V, FORNECIMENTO E INSTALAÇÃO	UN	20,00	R\$ 10,71	R\$ 214,20	-	-	R\$	20,00	R\$ 214,20	-	R\$
8.14	QUADRO DE BARRAS, 40 POS. UNIDORES, TERMOMAGNÉTICOS, NEUTRO, ARES, COM BARRAMENTO TRIFÁSICO E NEUTRO, FORNECIMENTO E INSTALAÇÃO	UN	15,00	R\$ 16,07	R\$ 241,05	-	-	R\$	15,00	R\$ 241,05	-	R\$
8.15	LUMINÁRIA TIPO TARTARUGA, LAMPADA FLUORESCENTE 20W	UN	1,00	R\$ 476,74	R\$ 476,74	-	-	R\$	1,00	R\$ 476,74	-	R\$
8.16	LUMINÁRIA TIPO SPOT PARA 1 LAMPADA INCANDESCENTE/FLUORESCENTE COMPACTA	UN	15,00	R\$ 53,54	R\$ 803,10	-	-	R\$	-	R\$	15,00	R\$ 803,10
8.17	LAMPADA LED 10 W BIVOLT BRANCA, FORMATO TRADICIONAL (BASE E27) - FORNECIMENTO E INSTALAÇÃO	UN	111,00	R\$ 18,77	R\$ 2.083,47	-	-	R\$	-	R\$	111,00	R\$ 2.083,47
8.18	REFLETOR RETANGULAR FECHADO COM LAMPADA VAPOUR METÁLICO 400 W	UN	8,00	R\$ 193,82	R\$ 1.550,56	-	-	R\$	-	R\$	8,00	R\$ 1.550,56
8.19	CAIXA DE PROTEÇÃO PARA MEDIDOR MONOFÁSICO, FORNECIMENTO E INSTALAÇÃO	UN	1,00	R\$ 92,22	R\$ 92,22	-	-	R\$	-	R\$	1,00	R\$ 92,22
8.20	ENTRADA DE ENERGIA ELÉTRICA AEREA TRIFÁSICA 50A COM POSTE DE CONCRETO, INCLUSIVE CIMENTAMENTO, CAIXA DE PROTEÇÃO PARA MEDIDOR E ATRAVESAMENTO	UN	1,00	R\$ 741,31	R\$ 741,31	-	-	R\$	-	R\$	1,00	R\$ 741,31
8.21	HASTE COOPERTELO 38 X 38 MM E SUPORTE ISOLADOR PARA CABOS EM AÇO GALVANIZADO COM BASE DE FIBRA DE VIDRO	M	16,00	R\$ 41,80	R\$ 668,80	-	-	R\$	16,00	R\$ 668,80	-	R\$
8.22	PARAFUSOS EM AÇO GALVANIZADO COM BASE DE FIBRA DE VIDRO	M	32,00	R\$ 50,99	R\$ 1.631,68	-	-	R\$	32,00	R\$ 1.631,68	-	R\$
8.24	CORDOALHA DE COBRE N1, INCLUSIVE ISOLADORES - 35,00 MM2, FORNECIMENTO E INSTALAÇÃO	M	320,00	R\$ 38,91	R\$ 12.771,20	-	-	R\$	320,00	R\$ 12.771,20	-	R\$
9	INSTALAÇÕES HIDROSANITÁRIAS											
9.1	PONTO DE CONSUMO TERMINAL DE ÁGUA FRIA (SUBRAMAL) COM TUBULAÇÃO DE PVC, DN 25 MM, INSTALADO EM RAMAL DE ÁGUA, INCLUSIVE RASGO E CHUMBAMENTO EM ALVENARIA. AF_12/2014	UN	52,00	R\$ 100,00	R\$ 5.200,00	-	-	R\$	52,00	R\$ 5.200,00	-	R\$
9.2	TUBO, PVC, SOLDÁVEL, DN 32 MM, INSTALADO EM RESERVAÇÃO DE ÁGUA DE EDIFICAÇÃO QUE POSSUA RESERVATÓRIO DE FIBRA/FIBROCOMENTO FORNECIMENTO E INSTALAÇÃO. AF_06/2016	M	24,00	R\$ 9,67	R\$ 232,08	-	-	R\$	24,00	R\$ 232,08	-	R\$
9.3	TUBO, PVC, SOLDÁVEL, DN 40 MM, INSTALADO EM RESERVAÇÃO DE ÁGUA DE EDIFICAÇÃO QUE POSSUA RESERVATÓRIO DE FIBRA/FIBROCOMENTO FORNECIMENTO E INSTALAÇÃO. AF_06/2016	M	58,00	R\$ 13,84	R\$ 802,72	-	-	R\$	58,00	R\$ 802,72	-	R\$
9.4	JOELHO 90 GRAUS, PVC, SOLDÁVEL, DN 32MM, INSTALADO EM RAMADA DE ÁGUA - FORNECIMENTO E INSTALAÇÃO. AF_12/2014	UN	12,00	R\$ 4,71	R\$ 56,52	-	-	R\$	12,00	R\$ 56,52	-	R\$
9.5	JOELHO 90 GRAUS, PVC, SOLDÁVEL, DN 40MM, INSTALADO EM RAMADA DE ÁGUA - FORNECIMENTO E INSTALAÇÃO. AF_12/2014	UN	14,00	R\$ 7,26	R\$ 101,64	-	-	R\$	14,00	R\$ 101,64	-	R\$
9.6	TÊ DE REDUÇÃO, PVC, SOLDÁVEL, DN 32MM X 25MM, INSTALADO EM RAMAL, DE DISTRIBUIÇÃO DE ÁGUA - FORNECIMENTO E INSTALAÇÃO. AF_12/2014	UN	24,00	R\$ 10,24	R\$ 245,76	-	-	R\$	24,00	R\$ 245,76	-	R\$
9.7	JOELHO 90 GRAUS COM BUCHA DE LATÃO, PVC, SOLDÁVEL, DN 25MM, X 3/4" INSTALADO EM RAMAL OU SUBRAMAL DE ÁGUA - FORNECIMENTO E INSTALAÇÃO. AF_12/2014	UN	22,00	R\$ 10,63	R\$ 233,86	-	-	R\$	22,00	R\$ 233,86	-	R\$
9.8	REGISTRO DE PRESSÃO BRUTO, LATÃO, ROSCÁVEL, 3/4", COM ACABAMENTO E CANOPLA CROMADOS, FORNECIDO E INSTALADO EM RAMAL DE ÁGUA. AF_12/2014	UN	4,00	R\$ 51,97	R\$ 207,88	-	-	R\$	4,00	R\$ 207,88	-	R\$



Andersen dos Santos Bispo
 Engenheiro Civil
 CREA-BA nº 051753514-9

19.650.110/0001-27
 ARCO CONSTRUCOES
 E EMPREENDIMENTOS EIRELI
 RUA ALTO DA CHACRINHA, 25 - CONTORNO,
 48.860-000 - QUEIMADAS-BA



Licitante: ARCO CONSTRUÇÕES E EMPREENDIMENTOS EIRELI
 Endereço: R ALTO DA CHACRINHA, 25, Contorno, Queimadas/BA- CEP 48860-000
 CNPJ.: 19.650.110/0001-27
 OBJETO: CONSTRUÇÃO DE UMA ESCOLA DE 13 SALAS NA SEDE DO MUNICÍPIO DE SANTALUZ-BA
 DATA: 25.03.2022

OBRA Nº 0031/2021
 DATA DA ORDEM DE SERVIÇO: 01/03/2021
 CONTRATO: Nº 130/2020
 P. ADM. Nº 038-2020
 TOMADA DE PREÇOS N.º 0031/2020



ITEM	DESCRIÇÃO	UNID	QUANT	V. UNIT	V. TOTAL	REQUILIBRIO	EXEC. PERÍODO		ACUMULADO		SALDO	
							QUANT	VALOR DO PERÍODO SEM REQUILIBRIO	VALOR REQUILIBRADO	QUANT	VALOR TOTAL	QUANT
9.9	REGISTRO DE ESFERA, PVC, SOLDADVEL, DN 40 MM, INSTALADO EM RESERVAÇÃO DE ÁGUA DE EDIFICAÇÃO QUE POSSUA RESERVAÇÃO DE FIBRA/FIBROCOMENTO FORNECIMENTO E INSTALAÇÃO. AF. 06/2016	UN	14,00	R\$ 24,65	R\$ 345,10	-	-	-	14,00	R\$ 345,10	-	R\$ -
9.10	TORNEIRA DE BOIA REAL, ROSCAVEL, 1 1/4", FORNECIDA E INSTALADA EM RESERVAÇÃO DE ÁGUA. AF. 06/2016	UN	2,00	R\$ 58,00	R\$ 116,00	-	-	-	-	R\$ -	2,00	R\$ 116,00
9.11	KIT CAVALETE PARA MEDIÇÃO DE ÁGUA - ENTREGA PRINCIPAL, EM AÇO GALVANIZADO DN 40 (1 1/2) FORNECIMENTO E INSTALAÇÃO (EXCLUSIVE HIDROMETRO). AF. 11/2016	UN	1,00	R\$ 411,29	R\$ 411,29	-	-	-	-	R\$ -	1,00	R\$ 411,29
9.12	HIDROMETRO DN 25 (1 1/2), 5,0 MMH FORNECIMENTO E INSTALAÇÃO COM FLANGE E ANEL DE VEDAÇÃO. PVC, SOLDADVEL, DN 25 MM X 1. INSTALADO EM RESERVAÇÃO DE ÁGUA DE EDIFICAÇÃO QUE POSSUA RESERVAÇÃO DE FIBRA/FIBROCOMENTO FORNECIMENTO E INSTALAÇÃO. AF. 06/2016	UN	1,00	R\$ 107,94	R\$ 107,94	-	-	-	-	R\$ -	1,00	R\$ 107,94
9.13	ADAPTADOR COM FLANGE E ANEL DE VEDAÇÃO, PVC, SOLDADVEL, DN 40 MM X 1 1/4, INSTALADO EM RESERVAÇÃO DE ÁGUA DE EDIFICAÇÃO QUE POSSUA RESERVAÇÃO DE FIBRA/FIBROCOMENTO FORNECIMENTO E INSTALAÇÃO. AF. 06/2016	UN	4,00	R\$ 17,30	R\$ 69,20	-	-	-	4,00	R\$ 69,20	-	R\$ -
9.14	BOMBA RECARGAQUE D'ÁGUA TRIFÁSICA 0,5 HP	UN	1,00	R\$ 160,00	R\$ 160,00	-	-	-	-	R\$ -	1,00	R\$ 160,00
9.15	RESERVATÓRIO 200L EM PVC	UN	1,00	R\$ 616,43	R\$ 616,43	-	-	-	-	R\$ -	1,00	R\$ 616,43
9.16	CONSTRUTÃO DE CISTERNA CAP 20.000L ENTREGADA	UN	4,00	R\$ 572,47	R\$ 2.289,88	-	-	-	4,00	R\$ 2.289,88	-	R\$ -
9.17	CAIXA SIFONADA, PVC, DN 100 X 100 X 50 MM, JUNTA ELÁSTICA FORNECIDA E INSTALADA EM RAMAL DE DESCARGA OU EM RAMAL DE ESGOTO SANITÁRIO. AF. 12/2014	UN	16,00	R\$ 19,46	R\$ 311,36	-	-	-	16,00	R\$ 311,36	-	R\$ -
9.18	RAIO SIFONADO, PVC, DN 100 X 40 MM, JUNTA SOLDADVEL, FORNECIMENTO E INSTALADO EM RAMAL DE DESCARGA OU EM RAMAL DE ESGOTO SANITÁRIO. AF. 12/2014	UN	16,00	R\$ 6,97	R\$ 111,52	-	-	-	16,00	R\$ 111,52	-	R\$ -
9.19	TUBO PVC, SERIE NORMAL, ESGOTO PREDIAL, DN 40 MM, FORNECIMENTO E INSTALADO EM RAMAL DE DESCARGA OU RAMAL DE ESGOTO SANITÁRIO. AF. 12/2014	M	58,00	R\$ 13,00	R\$ 754,00	-	-	-	58,00	R\$ 754,00	-	R\$ -
9.20	TUBO PVC, SERIE NORMAL, ESGOTO PREDIAL, DN 50 MM, FORNECIMENTO E INSTALADO EM RAMAL DE DESCARGA OU RAMAL DE ESGOTO SANITÁRIO. AF. 12/2014	M	46,00	R\$ 19,81	R\$ 911,26	-	-	-	46,00	R\$ 911,26	-	R\$ -
9.21	TUBO PVC, SERIE NORMAL, ESGOTO PREDIAL, DN 75 MM, FORNECIMENTO E INSTALADO EM RAMAL DE DESCARGA OU RAMAL DE ESGOTO SANITÁRIO. AF. 12/2014	M	34,00	R\$ 29,52	R\$ 1.003,68	-	-	-	34,00	R\$ 1.003,68	-	R\$ -
9.22	TUBO PVC, SERIE NORMAL, ESGOTO PREDIAL, DN 100 MM, FORNECIMENTO E INSTALADO EM RAMAL DE DESCARGA OU RAMAL DE ESGOTO SANITÁRIO. AF. 12/2014	M	112,00	R\$ 38,43	R\$ 4.304,16	-	-	-	112,00	R\$ 4.304,16	-	R\$ -
9.23	TUBO PVC, SERIE NORMAL, ESGOTO PREDIAL, DN 150 MM, FORNECIMENTO E INSTALADO EM SUBCOLLETOR, MENTRO DE ESGOTO SANITÁRIO. AF. 12/2014	M	230,00	R\$ 30,18	R\$ 6.941,40	-	-	-	230,00	R\$ 6.941,40	-	R\$ -
9.24	CAIXA DE INSPEÇÃO Ø80X80X80CM EM ALVENARIA - EXECUÇÃO	UN	16,00	R\$ 321,11	R\$ 5.137,76	-	-	-	16,00	R\$ 5.137,76	-	R\$ -
9.25	CAIXA DE GORRURA DUPLA EM CONCRETO PRE-MOLDADO DN 80X80X80CM, TAMPA, FORNECIMENTO E INSTALAÇÃO	UN	2,00	R\$ 196,31	R\$ 392,62	-	-	-	2,00	R\$ 392,62	-	R\$ -
9.26	CAIXA DE INSPEÇÃO EM ALVENARIA DE TIPO MACIÇO 80X80X80CM, REVESTIDA INTERNO COM BARRA LISA (CIMENTO E AREIA, TRACO 1:4) E 2,00CM COM TAMPA PRE-MOLDADA DE CONCRETO E FUNDO DE CONCRETO 15MPA TIPO C - ESCAVADO E CONECCAO	UN	9,00	R\$ 129,53	R\$ 1.165,77	-	-	-	9,00	R\$ 1.165,77	-	R\$ -
9.27	SUMICOURO EM ALVENARIA DE TIPO CERAMICO MACIÇO DIAMETRO 1,40M E ALTURA 5,00M, COM TAMPA EM CONCRETO ARMADO DIAMETRO 1,60M E ESPESURA 10CM	UN	3,00	R\$ 1.586,15	R\$ 4.758,45	-	-	-	3,00	R\$ 4.758,45	-	R\$ -

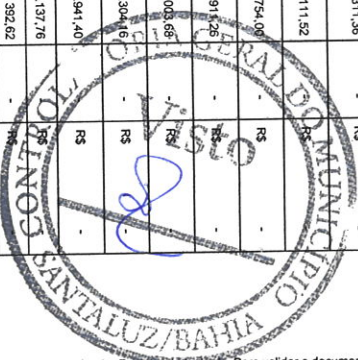

Anderson dos Santos Bispo
 Engenheiro Civil
 CREA-BA nº 051753514-9

ARCO CONSTRUÇÕES E EMPREENDIMENTOS EIRELI
 RUA ALTO DA CHACRINHA, 25 - CONTORNO,
 48360-000 - QUEIMADAS-BA

Licitante: ARCO CONSTRUÇÕES E EMPREENDIMENTOS EIRELI
 Endereço: R ALTO DA CHACRINHÁ, 25, Contorno, Quelanadaba- CEP 48860-000
 CNPJ: 19.650.110/0001-27
 OBJETO: CONSTRUÇÃO DE UMA ESCOLA DE 13 SALAS NA SEDE DO MUNICÍPIO DE SANTALUZ-BA
 DATA: 25.03.2022

OBRA Nº 001/2021
DATA DA ORDEM DE SERVIÇO: 01/03/2021
CONTRATO: Nº 130/2020
P. ADM. Nº 038-2020
TOMADA DE PREÇOS N.º 003/2020

MEDIÇÃO 12

ITEM	DESCRIÇÃO	UNID	QUANT	V. UNIT	V. TOTAL	REQUILIBRIO	EXEC. PERÍODO		ACUMULADO		SALDO	
							QUANT	VALOR DO PERÍODO SEM REQUILIBRIO	REQUILIBRIDO	VALOR	QUANT	VALOR TOTAL
9.30	FOSSA SEPTICA EM ALVENARIA DE TIPOLO CERAMICO MAÇICO, DIMENSÕES EXTERNAS DE 1,90X1,10X1,40 M, VOLUME DE 1,500 LITROS, REVESTIDO INTERNAMENTE COM MASSA ÚNICA E IMPERMEABILIZANTE E COM TAMPA DE CONCRETO ARMADO COM ESPESURA DE 8 CM	UN	3,00	R\$ 200,00	R\$ 600,00	-	R\$ -	R\$ -	-	R\$ -	3,00	R\$ 600,00
9.31	SIFÃO DO TIPO GARRAFA/ACOPO EM PVC 1,1/4 X 1,1/2" - FORNECIMENTO E INSTALAÇÃO. AF_12/2013	UN	19,00	R\$ 11,54	R\$ 219,26	-	R\$ -	R\$ -	-	R\$ -	19,00	R\$ 219,26
9.32	ENGATE FLEXIVEL EM PLASTICO BRANCO, 1/2" X 40CM - FORNECIMENTO E INSTALAÇÃO. AF_12/2013	UN	33,00	R\$ 9,47	R\$ 312,51	-	R\$ -	R\$ -	-	R\$ -	33,00	R\$ 312,51
9.33	TORNEIRA CROMADA, TIPO MOVEL, DE PARQUE, 1/2" OU 3/4", PARA PIA DE COZINHA, PADRÃO MEDIO - FORNECIMENTO E INSTALAÇÃO. AF_12/2013	UN	2,00	R\$ 51,59	R\$ 103,18	-	R\$ -	R\$ -	-	R\$ -	2,00	R\$ 103,18
9.34	TORNEIRA CROMADA DE MESA, 1/2" OU 3/4", PARA LAVATÓRIO, PADRÃO MEDIO - FORNECIMENTO E INSTALAÇÃO. AF_12/2013	UN	15,00	R\$ 44,75	R\$ 671,25	-	R\$ -	R\$ -	-	R\$ -	15,00	R\$ 671,25
9.35	TORNEIRA CROMADA, 1/2" OU 3/4" PARA TANQUE, PADRÃO MEDIO - FORNECIMENTO E INSTALAÇÃO. AF_12/2013	UN	2,00	R\$ 21,93	R\$ 43,86	-	R\$ -	R\$ -	-	R\$ -	2,00	R\$ 43,86
9.36	VASO SANITARIO SIFONADO COM CAIXA ACOPLADA LOUCA BRANCA, INCLUIO ENGATE FLEXIVEL EM PLASTICO BRANCO, 1/2 X 40CM. - FORNECIMENTO E INSTALAÇÃO. AF_12/2013	UN	11,00	R\$ 270,55	R\$ 2.976,05	-	R\$ -	R\$ -	-	R\$ -	11,00	R\$ 2.976,05
9.37	VASO SANITARIO INFANTIL SIFONADO COM CAIXA ACOPLADA LOUCA BRANCA, INCLUIO ENGATE FLEXIVEL EM PLASTICO BRANCO, 1/2 X 40CM. - FORNECIMENTO E INSTALAÇÃO. AF_12/2013	UN	4,00	R\$ 352,26	R\$ 1.409,04	-	R\$ -	R\$ -	-	R\$ -	4,00	R\$ 1.409,04
9.38	LAVATÓRIO LOUCA BRANCA SUSPENSO, 29,5 X 39CM OU EQUIVALENTE, PADRÃO POPULAR, INCLUIO SIFÃO TIPO GARRAFA EM PVC, VALVULA E ENGATE FLEXIVEL, 3/8CM EM PLASTICO E TORNEIRA CROMADA DE MESA, PADRÃO POPULAR - FORNECIMENTO E INSTALAÇÃO. AF_12/2013	UN	7,00	R\$ 125,87	R\$ 881,09	-	R\$ -	R\$ -	-	R\$ -	7,00	R\$ 881,09
9.39	TANQUE DE MARMORE SINTETICO COLEL EM PVC, VALVULA EQUIVALENTE, INCLUIO SIFÃO TIPO GARRAFA EM PVC, VALVULA PLASTICA E TORNEIRA CROMADA PADRÃO POPULAR - FORNECIMENTO E INSTALAÇÃO. AF_12/2013	UN	2,00	R\$ 205,67	R\$ 411,34	-	R\$ -	R\$ -	-	R\$ -	2,00	R\$ 411,34
9.40	ENCANAMENTO DE INSTALAÇÃO PARA PIA DE COZINHA 1,50 X 0,80 M. - FORNECIMENTO E INSTALAÇÃO. AF_12/2013	UN	3,00	R\$ 340,34	R\$ 1.021,02	-	R\$ -	R\$ -	-	R\$ -	3,00	R\$ 1.021,02
9.41	BANHEIRA GRANITO CINZA POLIDO 0,50 X 0,60M, INCL. CUBA DE EMBUTIR OVAL, LOUCA BRANCA 35 X 50CM, VALVULA METAL CROMADO, SIFÃO FLEXIVEL PVC, ENGATE 3/8CM FLEXIVEL, PLASTICO E TORNEIRA CROMADA DE MESA, PADRÃO POPULAR - FORNEC. E INSTALAÇÃO. AF_12/2013	UN	10,83	R\$ 325,50	R\$ 3.525,17	-	R\$ -	R\$ -	-	R\$ -	10,83	R\$ 3.525,17
9.42	CUBA DE EMBUTIR DE AÇO INOXIDAVEL, MEDIA - FORNECIMENTO E INSTALAÇÃO. AF_12/2013	UN	2,00	R\$ 94,47	R\$ 188,94	-	R\$ -	R\$ -	-	R\$ -	2,00	R\$ 188,94
9.43	VALVULA EM METAL CROMADO TIPO AMERICANA 3,1/2" X 1,1/2" E INSTALAÇÃO. AF_12/2013	UN	2,00	R\$ 28,06	R\$ 56,12	-	R\$ -	R\$ -	-	R\$ -	2,00	R\$ 56,12
9.44	PIPA PIA - FORNECIMENTO E INSTALAÇÃO. AF_12/2013	UN	15,00	R\$ 67,11	R\$ 1.006,65	-	R\$ -	R\$ -	-	R\$ -	15,00	R\$ 1.006,65
10	SERVIÇOS COMPLEMENTARES											
10.1	ESCALA TIPO MARINHEIRO EM AÇO 40-50 X 53MM INCLUIO LIMPEZA FINAL DA OBRA	M	8,00	R\$ 55,00	R\$ 440,00	-	R\$ -	R\$ -	-	R\$ -	8,00	R\$ 440,00
10.2	IMPERMEABILIZANTE EM FUNDO ANTICORROSIVO TIPO ZIRCONIO	m²	1.490,42	R\$ 1,00	R\$ 1.490,42	-	R\$ -	R\$ -	-	R\$ -	1.490,42	R\$ 1.490,42
10.3	MATRO SIMPLES DE FERRO GALVANIZADO 9 PARAFUSOS H=3,00M INCLUIO BASE - FORNECIMENTO E INSTALAÇÃO	UN	3,00	R\$ 302,86	R\$ 908,58	-	R\$ -	R\$ -	-	R\$ -	3,00	R\$ 908,58
VALOR POR EXTENSO: SESSENTA E UM MIL, QUINHENTOS E VINTE E OITO REAIS E NOVENTA CENTAVOS												
VALOR TOTAL DO CONTRATO: R\$ 1.455.761,32												
VALOR TOTAL DO BM: R\$ 61.528,90												
VALOR TOTAL DO PERÍODO: R\$ 32.997,50												
VALOR TOTAL DO ACUMULADO: R\$ 28.531,40												
VALOR TOTAL DO SALDO: R\$ 715.421,90												

ARCO CONSTRUÇÕES E EMPREENDIMENTOS EIRELI
 FABIO DA SILVA OLIVEIRA
 GERENTE

Anderson dos Santos Risido
 Engenheiro Civil
 CREA-BA nº 051.75357





MANIFESTO DE ASSINATURAS



Código de validação: TWW3L-MWWU4-ZYHPT-8RZKC

Documento assinado com o uso de certificado digital ICP Brasil, no Assinador Registro de Imóveis, pelos seguintes signatários:

Rafael De Araujo Pereira (CPF 027.662.785-75)

Para verificar as assinaturas, acesse o link direto de validação deste documento:

<https://assinador.registrodeimoveis.org.br/validate/TWW3L-MWWU4-ZYHPT-8RZKC>

Ou acesse a consulta de documentos assinados disponível no link abaixo e informe o código de validação:

<https://assinador.registrodeimoveis.org.br/validate>





FOTO125: Piso de alta resistência



FOTO 126: Laje concreto

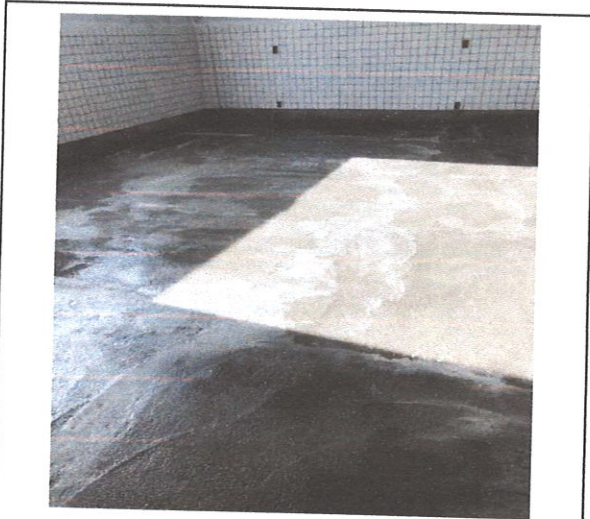

FOTO127: Piso de alta resistência



FOTO 128: Pis



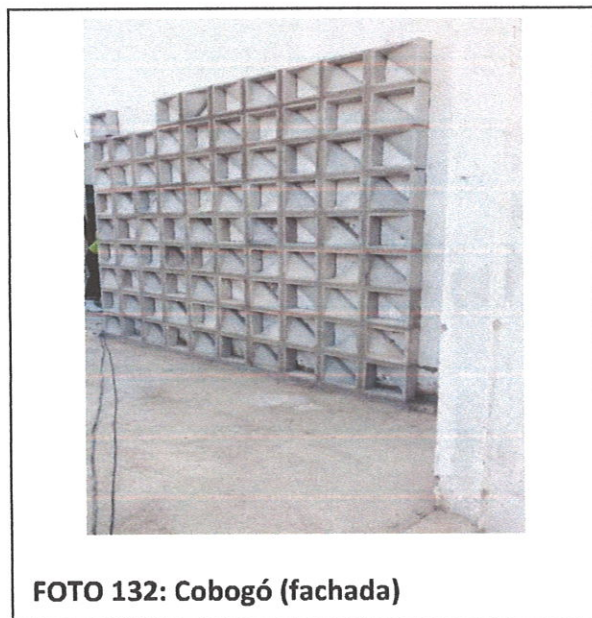
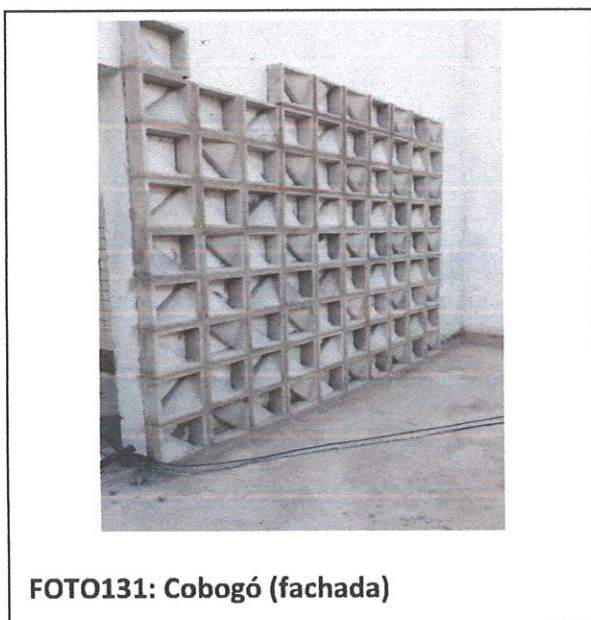

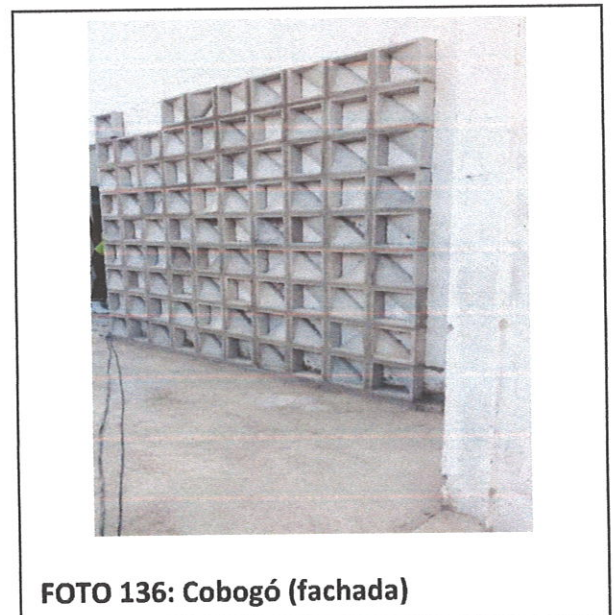
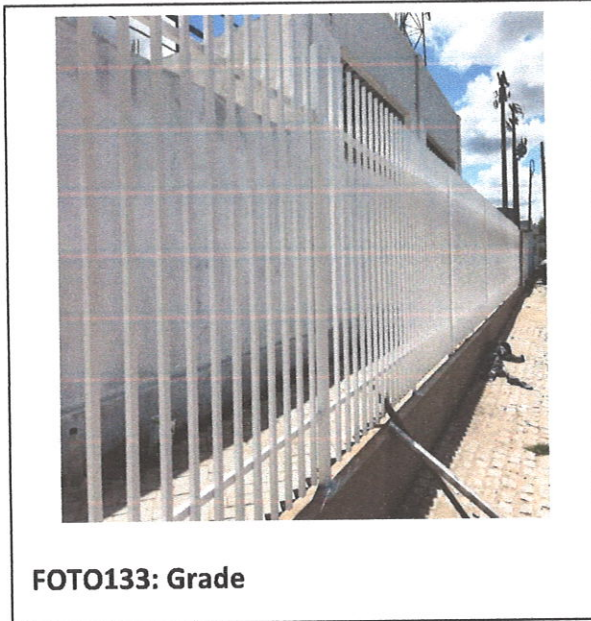



RELATÓRIO SEMANAL DE OBRA



INTERESSADO: PREF. MUNICIPAL DE SANTALUZ/BA	CONTRATO: 130/2020	Nº: 409
OBJETO: CONSTRUÇÃO DE UMA ESCOLA COM 13 SALAS	TP: 003/2020	
ENDEREÇO: SEDE DO MUNICÍPIO - SANTALUZ/BA	CONTRATADA: ARCO CONST. E EMPREENDIMENTOS EIRELI	

ANOTAÇÕES

ATIVIDADES DESENVOLVIDAS:

CONTINUAÇÃO DA PINTURA
 CONTINUAÇÃO DO FILETAMENTO DO PISO DE ALTA RESISTÊNCIA
 CONTINUAÇÃO DA APLICAÇÃO DO GRANILITE (PISO DE ALTA RESISTÊNCIA)
 CONTINUAÇÃO DO PILIMENTO DO PISO DE ALTA RESISTÊNCIA
 CONTINUAÇÃO DA CONFECÇÃO DAS MURETAS DO JARDIM (FACHADA)
 CONTINUAÇÃO DO REBOCO DAS MURETAS DO JARDIM (FACHADA)
 CONTINUAÇÃO DA CONFECÇÃO DAS GRADES (FACHADA)
 CONTINUAÇÃO DA INSTALAÇÃO DOS RUFOS (COBERTURA)

Período: 01/03/2022

Condição de Tempo

Manhã
 Bom Chuva Não Operável
Noite
 Bom Chuva Não Operável

EFETIVO DA OBRA

ARCO	
Função	Qtde.
Engenheiro Civil	1
Administrativo	1
Mestre de Obras	1
Pedreiro	5
Ajudante Comum	5
Serralheiro	2
Pintor	
Eletricista	
TOTAL	15



ASSINATURAS:

 PREFEITURA MUNICIPAL DE SANTALUZ

_____ ARCO CONSTRUÇÕES E EMPREENDIMENTOS EIRELI



RELATÓRIO SEMANAL DE OBRA

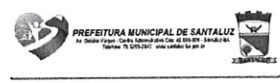

INTERESSADO: PREF. MUNICIPAL DE SANTALUZ/BA	CONTRATO: 130/2020	Nº: 410
OBJETO: CONSTRUÇÃO DE UMA ESCOLA COM 13 SALAS	TP: 003/2020	
ENDEREÇO: SEDE DO MUNICÍPIO - SANTALUZ/BA	CONTRATADA: ARCO CONST. E EMPREENDIMENTOS EIRELI	

ANOTAÇÕES

ATIVIDADES DESENVOLVIDAS:

- CONTINUAÇÃO DA PINTURA
- CONTINUAÇÃO DO FILETAMENTO DO PISO DE ALTA RESISTÊNCIA
- CONTINUAÇÃO DA APLICAÇÃO DO GRANILITE (PISO DE ALTA RESISTÊNCIA)
- CONTINUAÇÃO DO PILIMENTO DO PISO DE ALTA RESISTÊNCIA
- CONTINUAÇÃO DA CONFECÇÃO DAS MURETAS DO JARDIM (FACHADA)
- CONTINUAÇÃO DO REBOCO DAS MURETAS DO JARDIM (FACHADA)
- CONTINUAÇÃO DA CONFECÇÃO DAS GRADES (FACHADA)
- CONTINUAÇÃO DA INSTALAÇÃO DOS RUFOS (COBERTURA)

Período: 02/03/2022

Condição do Tempo

Manhã
 Bom Chuva Não Operável

Noite
 Bom Chuva Não Operável

EFETIVO DA OBRA

ARCO	
Função	Qtde.
Engenheiro Civil	1
Administrativo	1
Mestre de Obras	1
Pedreiro	5
Ajudante Comum	5
Serralheiro	2
Pintor	
Eletricista	
TOTAL	15



ASSINATURAS:

[Handwritten Signature]
 PREFEITURA MUNICIPAL DE SANTALUZ

ARCO CONSTRUÇÕES E EMPREENDIMENTOS EIRELI



RELATÓRIO SEMANAL DE OBRA



INTERESSADO: PREF. MUNICIPAL DE SANTALUZ/BA	CONTRATO: 130/2020	Nº: 411
OBJETO: CONSTRUÇÃO DE UMA ESCOLA COM 13 SALAS	TP: 003/2020	
ENDEREÇO: SEDE DO MUNICÍPIO - SANTALUZ/BA	CONTRATADA: ARCO CONST. E EMPREENDIMENTOS EIRELI	

ANOTAÇÕES

ATIVIDADES DESENVOLVIDAS:

- CONTINUAÇÃO DA PINTURA
- CONTINUAÇÃO DO FILETAMENTO DO PISO DE ALTA RESISTÊNCIA
- CONTINUAÇÃO DA APLICAÇÃO DO GRANILITE (PISO DE ALTA RESISTÊNCIA)
- CONTINUAÇÃO DO PILIMENTO DO PISO DE ALTA RESISTÊNCIA
- CONTINUAÇÃO DA CONFECÇÃO DAS MURETAS DO JARDIM (FACHADA)
- CONTINUAÇÃO DO REBOCO DAS MURETAS DO JARDIM (FACHADA)
- CONTINUAÇÃO DA CONFECÇÃO DAS GRADES (FACHADA)
- CONTINUAÇÃO DA INSTALAÇÃO DOS RUFOS (COBERTURA)

Período: 03/03/2022

Condição do Tempo

Manhã
 Bom Chuva Não Operável

Noite
 Bom Chuva Não Operável

EFETIVO DA OBRA

ARCO	
Função	Qtde.
Engenheiro Civil	1
Administrativo	1
Mestre de Obras	1
Pedreiro	5
Ajudante Comum	5
Serralheiro	2
Pintor	
Eletricista	
TOTAL	15



ASSINATURAS:

[Handwritten signature]

PREFEITURA MUNICIPAL DE SANTALUZ

ARCO CONSTRUÇÕES E EMPREENDIMENTOS EIRELI



RELATÓRIO SEMANAL DE OBRA



INTERESSADO: PREF. MUNICIPAL DE SANTALUZ/BA	CONTRATO: 130/2020	Nº: 412
OBJETO: CONSTRUÇÃO DE UMA ESCOLA COM 13 SALAS	TP: 003/2020	
ENDEREÇO: SEDE DO MUNICÍPIO - SANTALUZ/BA	CONTRATADA: ARCO CONST. E EMPREENDIMENTOS EIRELI	

ANOTAÇÕES

ATIVIDADES DESENVOLVIDAS:

CONTINUAÇÃO DA PINTURA
 CONTINUAÇÃO DO FILETAMENTO DO PISO DE ALTA RESISTÊNCIA
 CONTINUAÇÃO DA APLICAÇÃO DO GRANILITE (PISO DE ALTA RESISTÊNCIA)
 CONTINUAÇÃO DO PILIMENTO DO PISO DE ALTA RESISTÊNCIA
 CONTINUAÇÃO DA CONFECÇÃO DAS MURETAS DO JARDIM (FACHADA)
 CONTINUAÇÃO DO REBOCO DAS MURETAS DO JARDIM (FACHADA)
 CONTINUAÇÃO DA CONFECÇÃO DAS GRADES (FACHADA)
 CONTINUAÇÃO DA INSTALAÇÃO DOS RUFOS (COBERTURA)

Período:	04/03/2022
Condição do Tempo	
Manhã	
<input checked="" type="checkbox"/> Bom	<input type="checkbox"/> Chuva <input type="checkbox"/> Não Operável
Noite	
<input checked="" type="checkbox"/> Bom	<input type="checkbox"/> Chuva <input type="checkbox"/> Não Operável
EFETIVO DA OBRA	
ARCO	
Função	Qtde.
Engenheiro Civil	1
Administrativo	1
Mestre de Obras	1
Pedreiro	5
Ajudante Comum	5
Serralheiro	2
Pintor	
Eletricista	
TOTAL	15



ASSINATURAS:

 PREFEITURA MUNICIPAL DE SANTALUZ

 ARCO CONSTRUÇÕES E EMPREENDIMENTOS EIRELI





RELATÓRIO SEMANAL DE OBRA



INTERESSADO: PREF. MUNICIPAL DE SANTALUZ/BA	CONTRATO: 130/2020	Nº: 413
OBJETO: CONSTRUÇÃO DE UMA ESCOLA COM 13 SALAS	TP: 003/2020	
ENDEREÇO: SEDE DO MUNICÍPIO - SANTALUZ/BA	CONTRATADA: ARCO CONST. E EMPREENDIMENTOS EIRELI	

ANOTAÇÕES

SÁBADO - NÃO HOUVE PRODUTIVIDADE NESTE DIA

Período: 05/03/2022

Condição do Tempo

Manhã
 Bom Chuva Não Operável
 Noite
 Bom Chuva Não Operável

EFETIVO DA OBRA

ARCO	
Função	Qtde.
Engenheiro Civil	1
Administrativo	1
Mestre de Obras	1
Pedreiro	5
Ajudante Comum	5
Serralheiro	2
Pintor	
Eletricista	
TOTAL	15



ASSINATURAS:

 PREFEITURA MUNICIPAL DE SANTALUZ

 ARCO CONSTRUÇÕES E EMPREENDIMENTOS EIRELI



RELATÓRIO SEMANAL DE OBRA



INTERESSADO: PREF. MUNICIPAL DE SANTALUZ/BA	CONTRATO: 130/2020	Nº: 414
OBJETO: CONSTRUÇÃO DE UMA ESCOLA COM 13 SALAS	TP: 003/2020	
ENDEREÇO: SEDE DO MUNICÍPIO - SANTALUZ/BA	CONTRATADA: ARCO CONST. E EMPREENDIMENTOS EIRELI	

ANOTAÇÕES

DOMINGO - NÃO HOUVE PRODUTIVIDADE NESTE DIA

Período: 06/03/2022

Condição do Tempo

Manhã
 Bom Chuva Não Operável

Noite
 Bom Chuva Não Operável

EFETIVO DA OBRA

ARCO	
Função	Qtde.
Engenheiro Civil	1
Administrativo	1
Mestre de Obras	1
Pedreiro	5
Ajudante Comum	5
Serralheiro	2
Pintor	
Eletricista	
TOTAL	15



ASSINATURAS:

 PREFEITURA MUNICIPAL DE SANTALUZ

 ARCO CONSTRUÇÕES E EMPREENDIMENTOS EIRELI



RELATÓRIO SEMANAL DE OBRA



INTERESSADO: PREF. MUNICIPAL DE SANTALUZ/BA	CONTRATO: 130/2020	N°: 415
OBJETO: CONSTRUÇÃO DE UMA ESCOLA COM 13 SALAS	TP: 003/2020	
ENDEREÇO: SEDE DO MUNICÍPIO - SANTALUZ/BA	CONTRATADA: ARCO CONST. E EMPREENDIMENTOS EIRELI	

ANOTAÇÕES

ATIVIDADES DESENVOLVIDAS:

- CONTINUAÇÃO DA PINTURA
- CONTINUAÇÃO DO FILETAMENTO DO PISO DE ALTA RESISTÊNCIA
- CONTINUAÇÃO DA APLICAÇÃO DO GRANILITE (PISO DE ALTA RESISTÊNCIA)
- CONTINUAÇÃO DO PILIMENTO DO PISO DE ALTA RESISTÊNCIA
- CONTINUAÇÃO DA CONFECÇÃO DAS MURETAS DO JARDIM (FACHADA)
- CONTINUAÇÃO DO REBOCO DAS MURETAS DO JARDIM (FACHADA)
- CONTINUAÇÃO DA CONFECÇÃO DAS GRADES (FACHADA)
- CONTINUAÇÃO DA INSTALAÇÃO DOS RUFOS (COBERTURA)

Período:	07/03/2022
Condição do Tempo	
Manhã	
<input checked="" type="checkbox"/> Bom	<input type="checkbox"/> Chuva <input type="checkbox"/> Não Operável
Noite	
<input checked="" type="checkbox"/> Bom	<input type="checkbox"/> Chuva <input type="checkbox"/> Não Operável
EFETIVO DA OBRA	
ARCO	
Função	Qtde.
Engenheiro Civil	1
Administrativo	1
Mestre de Obras	1
Pedreiro	5
Ajudante Comum	5
Serralheiro	2
Pintor	
Eletricista	
TOTAL	15



ASSINATURAS:

PREFEITURA MUNICIPAL DE SANTALUZ

ARCO CONSTRUÇÕES E EMPREENDIMENTOS EIRELI



RELATÓRIO SEMANAL DE OBRA



INTERESSADO: PREF. MUNICIPAL DE SANTALUZ/BA	CONTRATO: 130/2020	Nº: 416
OBJETO: CONSTRUÇÃO DE UMA ESCOLA COM 13 SALAS	TP: 003/2020	
ENDEREÇO: SEDE DO MUNICÍPIO - SANTALUZ/BA	CONTRATADA: ARCO CONST. E EMPREENDIMENTOS EIRELI	

ANOTAÇÕES

ATIVIDADES DESENVOLVIDAS:

CONTINUAÇÃO DA PINTURA
 CONTINUAÇÃO DO FILETAMENTO DO PISO DE ALTA RESISTÊNCIA
 CONTINUAÇÃO DA APLICAÇÃO DO GRANILITE (PISO DE ALTA RESISTÊNCIA)
 CONTINUAÇÃO DO PILIMENTO DO PISO DE ALTA RESISTÊNCIA
 CONTINUAÇÃO DA CONFECÇÃO DAS MURETAS DO JARDIM (FACHADA)
 CONTINUAÇÃO DO REBOCO DAS MURETAS DO JARDIM (FACHADA)
 CONTINUAÇÃO DA CONFECÇÃO DAS GRADES (FACHADA)
 CONTINUAÇÃO DA INSTALAÇÃO DOS RUFOS (COBERTURA)

Período:	08/03/2022
Condição do Tempo	
Manhã	
<input checked="" type="checkbox"/> Bom	<input type="checkbox"/> Chuva <input type="checkbox"/> Não Operável
Noite	
<input checked="" type="checkbox"/> Bom	<input type="checkbox"/> Chuva <input type="checkbox"/> Não Operável
EFETIVO DA OBRA	
ARCO	
Função	Qtde.
Engenheiro Civil	1
Administrativo	1
Mestre de Obras	1
Pedreiro	5
Ajudante Comum	5
Serralheiro	2
Pintor	
Eletricista	
TOTAL	15



ASSINATURAS:

 PREFEITURA MUNICIPAL DE SANTALUZ

 ARCO CONSTRUÇÕES E EMPREENDIMENTOS EIRELI

Documento assinado no Assinador Registro de Imóveis. Para validar o documento e suas assinaturas acesse <https://assinador.registrodeimoveis.org.br/validar/YTRHW-98ZLD-NBRN4-U89FH>.





RELATÓRIO SEMANAL DE OBRA



INTERESSADO: PREF. MUNICIPAL DE SANTALUZ/BA	CONTRATO: 130/2020	Nº: 417
OBJETO: CONSTRUÇÃO DE UMA ESCOLA COM 13 SALAS	TP: 003/2020	
ENDEREÇO: SEDE DO MUNICÍPIO - SANTALUZ/BA	CONTRATADA: ARCO CONST. E EMPREENDIMENTOS EIRELI	

ANOTAÇÕES

ATIVIDADES DESENVOLVIDAS:

CONTINUAÇÃO DA PINTURA
 CONCLUSÃO DO FILETAMENTO DO PISO DE ALTA RESISTÊNCIA
 CONTINUAÇÃO DA APLICAÇÃO DO GRANILITE (PISO DE ALTA RESISTÊNCIA)
 CONTINUAÇÃO DO PILIMENTO DO PISO DE ALTA RESISTÊNCIA
 CONTINUAÇÃO DA CONFECÇÃO DAS MURETAS DO JARDIM (FACHADA)
 CONTINUAÇÃO DO REBOCO DAS MURETAS DO JARDIM (FACHADA)
 CONTINUAÇÃO DA CONFECÇÃO DAS GRADES (FACHADA)
 CONTINUAÇÃO DA INSTALAÇÃO DOS RUFOS (COBERTURA)

Período: 09/03/2022

Condição do Tempo

Manhã
 Bom Chuva Não Operável

Noite
 Bom Chuva Não Operável

EFETIVO DA OBRA

ARCO	
Função	Qtde.
Engenheiro Civil	1
Administrativo	1
Mestre de Obras	1
Pedreiro	5
Ajudante Comum	5
Serralheiro	2
Pintor	
Eletricista	
TOTAL	15



ASSINATURAS:

 PREFEITURA MUNICIPAL DE SANTALUZ

_____ ARCO CONSTRUÇÕES E EMPREENDIMENTOS EIRELI



RELATÓRIO SEMANAL DE OBRA



INTERESSADO: PREF. MUNICIPAL DE SANTALUZ/BA	CONTRATO: 130/2020	N°: 418
OBJETO: CONSTRUÇÃO DE UMA ESCOLA COM 13 SALAS	TP: 003/2020	
ENDEREÇO: SEDE DO MUNICÍPIO - SANTALUZ/BA	CONTRATADA: ARCO CONST. E EMPREENDIMENTOS EIRELI	

ANOTAÇÕES

ATIVIDADES DESENVOLVIDAS:

CONTINUAÇÃO DA PINTURA
 CONTINUAÇÃO DA APLICAÇÃO DO GRANILITE (PISO DE ALTA RESISTÊNCIA)
 CONTINUAÇÃO DO PILIMENTO DO PISO DE ALTA RESISTÊNCIA
 CONTINUAÇÃO DA CONFECÇÃO DAS MURETAS DO JARDIM (FACHADA)
 CONTINUAÇÃO DO REBOCO DAS MURETAS DO JARDIM (FACHADA)
 CONTINUAÇÃO DA CONFECÇÃO DAS GRADES (FACHADA)
 CONCLUSÃO DA INSTALAÇÃO DOS RUFOS (COBERTURA)

Período: 10/03/2022

Condição do Tempo

Manhã
 Bom Chuva Não Operável

Noite
 Bom Chuva Não Operável

Bom Chuva Não Operável

EFETIVO DA OBRA

ARCO	
Função	Qtde.
Engenheiro Civil	1
Administrativo	1
Mestre de Obras	1
Pedreiro	5
Ajudante Comum	5
Serralheiro	2
Pintor	
Eletricista	
TOTAL	15



ASSINATURAS:

PREFEITURA MUNICIPAL DE SANTALUZ

ARCO CONSTRUÇÕES E EMPREENDIMENTOS EIRELI



RELATÓRIO SEMANAL DE OBRA



INTERESSADO: PREF. MUNICIPAL DE SANTALUZ/BA	CONTRATO: 130/2020	Nº: 419
OBJETO: CONSTRUÇÃO DE UMA ESCOLA COM 13 SALAS	TP: 003/2020	
ENDEREÇO: SEDE DO MUNICÍPIO - SANTALUZ/BA	CONTRATADA: ARCO CONST. E EMPREENDIMENTOS EIRELI	

ANOTAÇÕES

ATIVIDADES DESENVOLVIDAS:

CONTINUAÇÃO DA PINTURA
 CONTINUAÇÃO DA APLICAÇÃO DO GRANILITE (PISO DE ALTA RESISTÊNCIA)
 CONTINUAÇÃO DO PILIMENTO DO PISO DE ALTA RESISTÊNCIA
 CONTINUAÇÃO DA CONFECÇÃO DAS MURETAS DO JARDIM (FACHADA)
 CONTINUAÇÃO DO REBOCO DAS MURETAS DO JARDIM (FACHADA)
 CONTINUAÇÃO DA CONFECÇÃO DAS GRADES (FACHADA)

Período: 11/03/2022

Condição do Tempo

Manhã

Bom Chuva Não Operável

Bom Chuva Não Operável

Noite

Bom Chuva Não Operável

EFETIVO DA OBRA

ARCO

Função	Qtde.
Engenheiro Civil	1
Administrativo	1
Mestre de Obras	1
Pedreiro	5
Ajudante Comum	5
Serralheiro	2
Pintor	
Eletricista	
TOTAL	15



ASSINATURAS:

 PREFEITURA MUNICIPAL DE SANTALUZ

 ARCO CONSTRUÇÕES E EMPREENDIMENTOS EIRELI



RELATÓRIO SEMANAL DE OBRA



INTERESSADO: PREF. MUNICIPAL DE SANTALUZ/BA		CONTRATO: 130/2020
OBJETO: CONSTRUÇÃO DE UMA ESCOLA COM 13 SALAS		TP: 003/2020
ENDEREÇO: SEDE DO MUNICÍPIO - SANTALUZ/BA	CONTRATADA: ARCO CONST. E EMPREENDIMENTOS EIRELI	

Nº:	420
-----	------------

Período:	12/03/2022
----------	------------

ANOTAÇÕES

SÁBADO - NÃO HOUE PRODUTIVIDADE NESTE DIA

Condição do Tempo	
Manhã	
<input checked="" type="checkbox"/> Bom	<input type="checkbox"/> Chuva <input type="checkbox"/> Não Operável
<input checked="" type="checkbox"/> Bom	<input type="checkbox"/> Chuva <input type="checkbox"/> Não Operável
Noite	
<input checked="" type="checkbox"/> Bom	<input type="checkbox"/> Chuva <input type="checkbox"/> Não Operável
EFETIVO DA OBRA	
ARCO	
Função	Qtd.
Engenheiro Civil	1
Administrativo	1
Mestre de Obras	1
Pedreiro	5
Ajudante Comum	5
Serralheiro	2
Pintor	
Eletricista	
TOTAL	15



ASSINATURAS:

 PREFEITURA MUNICIPAL DE SANTALUZ

 ARCO CONSTRUÇÕES E EMPREENDIMENTOS EIRELI





RELATÓRIO SEMANAL DE OBRA



INTERESSADO: PREF. MUNICIPAL DE SANTALUZ/BA	CONTRATO: 130/2020	Nº: 421
OBJETO: CONSTRUÇÃO DE UMA ESCOLA COM 13 SALAS	TP: 003/2020	
ENDEREÇO: SEDE DO MUNICÍPIO - SANTALUZ/BA	CONTRATADA: ARCO CONST. E EMPREENDIMENTOS EIRELI	

ANOTAÇÕES

DOMINGO - NÃO HOUE PRODUTIVIDADE NESTE DIA

Período: 13/03/2022

Condição do Tempo

Manhã
 Bom Chuva Não Operável

Noite
 Bom Chuva Não Operável

EFETIVO DA OBRA

ARCO	
Função	Qtde.
Engenheiro Civil	1
Administrativo	1
Mestre de Obras	1
Pedreiro	5
Ajudante Comum	5
Serralheiro	2
Pintor	
Eletricista	
TOTAL	15



ASSINATURAS:

 PREFEITURA MUNICIPAL DE SANTALUZ

 ARCO CONSTRUÇÕES E EMPREENDIMENTOS EIRELI



RELATÓRIO SEMANAL DE OBRA



INTERESSADO: PREF. MUNICIPAL DE SANTALUZ/BA	CONTRATO: 130/2020	N°: 422
OBJETO: CONSTRUÇÃO DE UMA ESCOLA COM 13 SALAS	TP: 003/2020	
ENDEREÇO: SEDE DO MUNICÍPIO - SANTALUZ/BA	CONTRATADA: ARCO CONST. E EMPREENDIMENTOS EIRELI	

ANOTAÇÕES

ATIVIDADES DESENVOLVIDAS:

CONTINUAÇÃO DA PINTURA
 CONCLUSÃO DA APLICAÇÃO DO GRANILITE (PISO DE ALTA RESISTÊNCIA)
 CONTINUAÇÃO DO PILIMENTO DO PISO DE ALTA RESISTÊNCIA
 CONTINUAÇÃO DA CONFECÇÃO DAS MURETAS DO JARDIM (FACHADA)
 CONTINUAÇÃO DO REBOCO DAS MURETAS DO JARDIM (FACHADA)
 CONTINUAÇÃO DA CONFECÇÃO DAS GRADES (FACHADA)

Periodo: 14/03/2022

Condição do Tempo

Manhã
 Bom Chuva Não Operável

Bom Chuva Não Operável

Noite

Bom Chuva Não Operável

EFETIVO DA OBRA

ARCO

Função	Qtde.
Engenheiro Civil	1
Administrativo	1
Mestre de Obras	1
Pedreiro	5
Ajudante Comum	5
Serralheiro	2
Pintor	
Eletricista	
TOTAL	15



ASSINATURAS:

 PREFEITURA MUNICIPAL DE SANTALUZ

_____ **ARCO CONSTRUÇÕES E EMPREENDIMENTOS EIRELI**

Documento assinado no Assinador Registro de Imóveis. Para validar o documento e suas assinaturas acesse <https://assinador.registrodeimoveis.org.br/validar/YTRHW-98ZLD-NBRN4-U89FH>.



RELATÓRIO SEMANAL DE OBRA

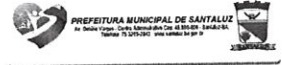

INTERESSADO: PREF. MUNICIPAL DE SANTALUZ/BA	CONTRATO: 130/2020	N°: 423
OBJETO: CONSTRUÇÃO DE UMA ESCOLA COM 13 SALAS	TP: 003/2020	
ENDEREÇO: SEDE DO MUNICÍPIO - SANTALUZ/BA	CONTRATADA: ARCO CONST. E EMPREENDIMENTOS EIRELI	Período: 15/03/2022

ANOTAÇÕES

ATIVIDADES DESENVOLVIDAS:

CONTINUAÇÃO DA PINTURA
 CONTINUAÇÃO DO PILIMENTO DO PISO DE ALTA RESISTÊNCIA
 CONTINUAÇÃO DA CONFECÇÃO DAS MURETAS DO JARDIM (FACHADA)
 CONTINUAÇÃO DO REBOCO DAS MURETAS DO JARDIM (FACHADA)
 CONTINUAÇÃO DA CONFECÇÃO DAS GRADES (FACHADA)
 INÍCIO DO ATERRO PARA ASSENTAMENTO DO PISO INTERTRAVADO

Condição do Tempo	
Manhã	
<input type="checkbox"/> Bom	<input type="checkbox"/> Chuva <input type="checkbox"/> Não Operável
Noite	
<input type="checkbox"/> Bom	<input type="checkbox"/> Chuva <input type="checkbox"/> Não Operável
EFETIVO DA OBRA	
ARCO	
Função	Qtde.
Engenheiro Civil	1
Administrativo	1
Mestre de Obras	1
Pedreiro	5
Ajudante Comum	5
Serralheiro	2
Pintor	
Eletricista	
TOTAL	15



ASSINATURAS:

 PREFEITURA MUNICIPAL DE SANTALUZ

 ARCO CONSTRUÇÕES E EMPREENDIMENTOS EIRELI





RELATÓRIO SEMANAL DE OBRA



INTERESSADO: PREF. MUNICIPAL DE SANTALUZ/BA	CONTRATO: 130/2020	Nº: 424
OBJETO: CONSTRUÇÃO DE UMA ESCOLA COM 13 SALAS	TP: 003/2020	
ENDEREÇO: SEDE DO MUNICÍPIO - SANTALUZ/BA	CONTRATADA: ARCO CONST. E EMPREENDIMENTOS EIRELI	

ANOTAÇÕES

ATIVIDADES DESENVOLVIDAS:

CONTINUAÇÃO DA PINTURA
 CONTINUAÇÃO DO PILIMENTO DO PISO DE ALTA RESISTÊNCIA
 CONTINUAÇÃO DA CONFECÇÃO DAS MURETAS DO JARDIM (FACHADA)
 CONTINUAÇÃO DO REBOCO DAS MURETAS DO JARDIM (FACHADA)
 CONTINUAÇÃO DA CONFECÇÃO DAS GRADES (FACHADA)
 CONTINUAÇÃO DO ATERRO PARA ASSENTAMENTO DO PISO INTERTRAVADO
 INÍCIO DO ASSENTAMENTO DO PISO INTERTRAVADO

Período: 16/03/2022

Condição do Tempo

Manhã
 Bom Chuva Não Operável

Noite
 Bom Chuva Não Operável

EFETIVO DA OBRA

ARCO	
Função	Qtde.
Engenheiro Civil	1
Administrativo	1
Mestre de Obras	1
Pedreiro	5
Ajudante Comum	5
Serralheiro	2
Pintor	
Eletricista	
TOTAL	15



ASSINATURAS:



 PREFEITURA MUNICIPAL DE SANTALUZ

_____ ARCO CONSTRUÇÕES E EMPREENDIMENTOS EIRELI



RELATÓRIO SEMANAL DE OBRA



INTERESSADO: PREF. MUNICIPAL DE SANTALUZ/BA	CONTRATO: 130/2020	N°: 425
OBJETO: CONSTRUÇÃO DE UMA ESCOLA COM 13 SALAS	TP: 003/2020	
ENDEREÇO: SEDE DO MUNICÍPIO - SANTALUZ/BA	CONTRATADA: ARCO CONST. E EMPREENDIMENTOS EIRELI	

ANOTAÇÕES

ATIVIDADES DESENVOLVIDAS:

CONTINUAÇÃO DA PINTURA
 CONTINUAÇÃO DO PILIMENTO DO PISO DE ALTA RESISTÊNCIA
 CONTINUAÇÃO DA CONFECÇÃO DAS MURETAS DO JARDIM (FACHADA)
 CONTINUAÇÃO DO REBOCO DAS MURETAS DO JARDIM (FACHADA)
 CONTINUAÇÃO DA CONFECÇÃO DAS GRADES (FACHADA)
 CONTINUAÇÃO DO ATERRO PARA ASSENTAMENTO DO PISO INTERTRAVADO
 CONTINUAÇÃO DO ASSENTAMENTO DO PISO INTERTRAVADO

Período: 17/03/2022

Condição do Tempo

Manhã
 Bom Chuva Não Operável

Bom Chuva Não Operável

Noite
 Bom Chuva Não Operável

EFETIVO DA OBRA

ARCO	
Função	Qtde.
Engenheiro Civil	1
Administrativo	1
Mestre de Obras	1
Pedreiro	5
Ajudante Comum	5
Serralheiro	2
Pintor	
Eletricista	
TOTAL	15



ASSINATURAS:

 PREFEITURA MUNICIPAL DE SANTALUZ

 ARCO CONSTRUÇÕES E EMPREENDIMENTOS EIRELI



RELATÓRIO SEMANAL DE OBRA



INTERESSADO: PREF. MUNICIPAL DE SANTALUZ/BA	CONTRATO: 130/2020	Nº: 426
OBJETO: CONSTRUÇÃO DE UMA ESCOLA COM 13 SALAS	TP: 003/2020	
ENDEREÇO: SEDE DO MUNICÍPIO - SANTALUZ/BA	CONTRATADA: ARCO CONST. E EMPREENDIMENTOS EIRELI	

ANOTAÇÕES

ATIVIDADES DESENVOLVIDAS:

CONTINUAÇÃO DA PINTURA
 CONTINUAÇÃO DO PILIMENTO DO PISO DE ALTA RESISTÊNCIA
 CONCLUSÃO DA CONFEÇÃO DAS MURETAS DO JARDIM (FACHADA)
 CONTINUAÇÃO DO REBOCO DAS MURETAS DO JARDIM (FACHADA)
 CONTINUAÇÃO DA CONFEÇÃO DAS GRADES (FACHADA)
 CONTINUAÇÃO DO ATERRO PARA ASSENTAMENTO DO PISO INTERTRAVADO
 CONTINUAÇÃO DO ASSENTAMENTO DO PISO INTERTRAVADO

Período: 18/03/2022

Condição do Tempo		
Manhã		
<input checked="" type="checkbox"/> Bom	<input type="checkbox"/> Chuva	<input type="checkbox"/> Não Operável
Noite		
<input checked="" type="checkbox"/> Bom	<input type="checkbox"/> Chuva	<input type="checkbox"/> Não Operável

EFETIVO DA OBRA

ARCO	
Função	Qtde.
Engenheiro Civil	1
Administrativo	1
Mestre de Obras	1
Pedreiro	5
Ajudante Comum	5
Serralheiro	2
Pintor	
Eletricista	
TOTAL	15



ASSINATURAS:

 PREFEITURA MUNICIPAL DE SANTALUZ

 ARCO CONSTRUÇÕES E EMPREENDIMENTOS EIRELI

Documento assinado no Assinador Registro de Imóveis. Para validar o documento e suas assinaturas acesse <https://assinador.registrodeimoveis.org.br/validar/YTRHW-98ZLD-NBRN4-U89FH>.



RELATÓRIO SEMANAL DE OBRA



INTERESSADO: PREF. MUNICIPAL DE SANTALUZ/BA	CONTRATO: 130/2020	Nº: 427
OBJETO: CONSTRUÇÃO DE UMA ESCOLA COM 13 SALAS	TP: 003/2020	
ENDEREÇO: SEDE DO MUNICÍPIO - SANTALUZ/BA	CONTRATADA: ARCO CONST. E EMPREENDIMENTOS EIRELI	Período: 19/03/2022

ANOTAÇÕES

SÁBADO - NÃO HOUE PRODUTIVIDADE NESTE DIA

Condição do Tempo	
Manhã	
<input checked="" type="checkbox"/> Bom	<input type="checkbox"/> Chuva <input type="checkbox"/> Não Operável
Noite	
<input checked="" type="checkbox"/> Bom	<input type="checkbox"/> Chuva <input type="checkbox"/> Não Operável
EFETIVO DA OBRA	
ARCO	
Função	Qtde.
Engenheiro Civil	1
Administrativo	1
Mestre de Obras	1
Pedreiro	5
Ajudante Comum	5
Serralheiro	2
Pintor	
Eletricista	
TOTAL	15



ASSINATURAS:

[Handwritten signature]
 PREFEITURA MUNICIPAL DE SANTALUZ

ARCO CONSTRUÇÕES E EMPREENDIMENTOS EIRELI





RELATÓRIO SEMANAL DE OBRA



PREFEITURA MUNICIPAL DE SANTALUZ
Av. Deputado Manoel Gonçalves de Sá, 41 - Santa Luz - Bahia - CEP: 45.500-000
Fone: (75) 3202-1001 - www.santaluz.ba.gov.br



INTERESSADO: PREF. MUNICIPAL DE SANTALUZ/BA	CONTRATO: 130/2020	Nº: 428
OBJETO: CONSTRUÇÃO DE UMA ESCOLA COM 13 SALAS	TP: 003/2020	
ENDEREÇO: SEDE DO MUNICÍPIO - SANTALUZ/BA	CONTRATADA: ARCO CONST. E EMPREENDIMENTOS EIRELI	Período: 20/03/2022

ANOTAÇÕES

DOMINGO - NÃO HOUE PRODUTIVIDADE NESTE DIA

Condição do Tempo

Manhã

Bom Chuva Não Operável

Bom Chuva Não Operável

Noite

Bom Chuva Não Operável

EFETIVO DA OBRA

ARCO

Função	Qtde.
Engenheiro Civil	1
Administrativo	1
Mestre de Obras	1
Pedreiro	5
Ajudante Comum	5
Serralheiro	2
Pintor	
Eltricista	
TOTAL	15



ASSINATURAS:

[Handwritten signature]

PREFEITURA MUNICIPAL DE SANTALUZ

ARCO CONSTRUÇÕES E EMPREENDIMENTOS EIRELI

Documento assinado no Assinador Registro de Imóveis. Para validar o documento e suas assinaturas acesse <https://assinador.registrodeimoveis.org.br/validade/YTRHW-98ZLD-NBRN4-U89FH>.



RELATÓRIO SEMANAL DE OBRA



INTERESSADO: PREF. MUNICIPAL DE SANTALUZ/BA	CONTRATO: 130/2020	Nº: 427
OBJETO: CONSTRUÇÃO DE UMA ESCOLA COM 13 SALAS	TP: 003/2020	
ENDEREÇO: SEDE DO MUNICÍPIO - SANTALUZ/BA	CONTRATADA: ARCO CONST. E EMPREENDIMENTOS EIRELI	

ANOTAÇÕES

ATIVIDADES DESENVOLVIDAS:

CONTINUAÇÃO DA PINTURA
 CONTINUAÇÃO DO PILIMENTO DO PISO DE ALTA RESISTÊNCIA
 CONCLUSÃO DO REBOCO DAS MURETAS DO JARDIM (FACHADA)
 CONTINUAÇÃO DA CONFECÇÃO DAS GRADES (FACHADA)
 CONTINUAÇÃO DO ATERRO PARA ASSENTAMENTO DO PISO INTERTRAVADO
 CONTINUAÇÃO DO ASSENTAMENTO DO PISO INTERTRAVADO
 INÍCIO DO ARREIMATE (ASSENTAMENTO DE REVESTIMENTO CERÂMICO - PASTILHAS 10X10)

Período: 21/03/2022

Condição do Tempo

Manhã
 Bom Chuva Não Operável
 Bom Chuva Não Operável
Noite
 Bom Chuva Não Operável

EFETIVO DA OBRA

ARCO	
Função	Qtde.
Engenheiro Civil	1
Administrativo	1
Mestre de Obras	1
Pedreiro	5
Ajudante Comum	5
Serralheiro	2
Pintor	
Eletricista	
TOTAL	15



ASSINATURAS:

 PREFEITURA MUNICIPAL DE SANTALUZ

_____ ARCO CONSTRUÇÕES E EMPREENDIMENTOS EIRELI





RELATÓRIO SEMANAL DE OBRA



INTERESSADO: PREF. MUNICIPAL DE SANTALUZ/BA	CONTRATO: 130/2020	Nº: 428
OBJETO: CONSTRUÇÃO DE UMA ESCOLA COM 13 SALAS	TP: 003/2020	
ENDEREÇO: SEDE DO MUNICÍPIO - SANTALUZ/BA	CONTRATADA: ARCO CONST. E EMPREENDIMENTOS EIRELI	

ANOTAÇÕES

ATIVIDADES DESENVOLVIDAS:

CONTINUAÇÃO DA PINTURA
 CONTINUAÇÃO DO PILIMENTO DO PISO DE ALTA RESISTÊNCIA
 CONTINUAÇÃO DA CONFECÇÃO DAS GRADES (FACHADA)
 CONTINUAÇÃO DO ATERRO PARA ASSENTAMENTO DO PISO INTERTRAVADO
 CONTINUAÇÃO DO ASSENTAMENTO DO PISO INTERTRAVADO
 CONTINUAÇÃO DO ARREMATE (ASSENTAMENTO DE REVESTIMENTO CERÂMICO - PASTILHAS 10X10)

Período: 22/03/2022

Condição do Tempo

Manhã
 Bom Chuva Não Operável

Noite
 Bom Chuva Não Operável

EFETIVO DA OBRA

ARCO	
Função	Qtde.
Engenheiro Civil	1
Administrativo	1
Mestre de Obras	1
Pedreiro	5
Ajudante Comum	5
Serralheiro	2
Pintor	
Eletricista	
TOTAL	15



ASSINATURAS:



 PREFEITURA MUNICIPAL DE SANTALUZ

_____ ARCO CONSTRUÇÕES E EMPREENDIMENTOS EIRELI



RELATÓRIO SEMANAL DE OBRA

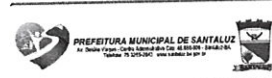

INTERESSADO: PREF. MUNICIPAL DE SANTALUZ/BA	CONTRATO: 130/2020
OBJETO: CONSTRUÇÃO DE UMA ESCOLA COM 13 SALAS	TP: 003/2020
ENDEREÇO: SEDE DO MUNICÍPIO - SANTALUZ/BA	CONTRATADA: ARCO CONST. E EMPREENDIMENTOS EIRELI

Nº:	429
-----	------------

ANOTAÇÕES

ATIVIDADES DESENVOLVIDAS:

- CONTINUAÇÃO DA PINTURA
- CONTINUAÇÃO DO PILIMENTO DO PISO DE ALTA RESISTÊNCIA
- CONTINUAÇÃO DA CONFEÇÃO DAS GRADES (FACHADA)
- CONTINUAÇÃO DO ATERRO PARA ASSENTAMENTO DO PISO INTERTRAVADO
- CONTINUAÇÃO DO ASSENTAMENTO DO PISO INTERTRAVADO
- CONTINUAÇÃO DO ARREIMATE (ASSENTAMENTO DE REVESTIMENTO CERÂMICO - PASTILHAS 10X10)

Período:	23/03/2022
----------	------------

Condição do Tempo		
Manhã		
<input checked="" type="checkbox"/> Bom	<input type="checkbox"/> Chuva	<input type="checkbox"/> Não Operável
Noite		
<input checked="" type="checkbox"/> Bom	<input type="checkbox"/> Chuva	<input type="checkbox"/> Não Operável
Noite		
<input checked="" type="checkbox"/> Bom	<input type="checkbox"/> Chuva	<input type="checkbox"/> Não Operável

EFETIVO DA OBRA	
ARCO	
Função	Qtde.
Engenheiro Civil	1
Administrativo	1
Mestre de Obras	1
Pedreiro	5
Ajudante Comum	5
Serralheiro	2
Pintor	
Eletricista	
TOTAL	15



ASSINATURAS:

PREFEITURA MUNICIPAL DE SANTALUZ

ARCO CONSTRUÇÕES E EMPREENDIMENTOS EIRELI



RELATÓRIO SEMANAL DE OBRA



INTERESSADO: PREF. MUNICIPAL DE SANTALUZ/BA	CONTRATO: 130/2020	Nº: 431
OBJETO: CONSTRUÇÃO DE UMA ESCOLA COM 13 SALAS	TP: 003/2020	
ENDEREÇO: SEDE DO MUNICÍPIO - SANTALUZ/BA	CONTRATADA: ARCO CONST. E EMPREENDIMENTOS EIRELI	

ANOTAÇÕES

ATIVIDADES DESENVOLVIDAS:

- CONTINUAÇÃO DA PINTURA
- CONTINUAÇÃO DO PILIMENTO DO PISO DE ALTA RESISTÊNCIA
- CONTINUAÇÃO DA CONFEÇÃO DAS GRADES (FACHADA)
- CONTINUAÇÃO DO ATERRO PARA ASSENTAMENTO DO PISO INTERTRAVADO
- CONTINUAÇÃO DO ASSENTAMENTO DO PISO INTERTRAVADO
- CONTINUAÇÃO DO ARREIMATE (ASSENTAMENTO DE REVESTIMENTO CERÂMICO - PASTILHAS 10X10)

Período: 24/03/2022

Condição do Tempo

Manhã
 Bom Chuva Não Operável

Noite
 Bom Chuva Não Operável

EFETIVO DA OBRA

ARCO	
Função	Qtde.
Engenheiro Civil	1
Administrativo	1
Mestre de Obras	1
Pedreiro	5
Ajudante Comum	5
Serralheiro	2
Pintor	
Eletricista	
TOTAL	15



ASSINATURAS:

PREFEITURA MUNICIPAL DE SANTALUZ

ARCO CONSTRUÇÕES E EMPREENDIMENTOS EIRELI



RELATÓRIO SEMANAL DE OBRA



INTERESSADO: PREF. MUNICIPAL DE SANTALUZ/BA	CONTRATO: 130/2020	Nº: 432
OBJETO: CONSTRUÇÃO DE UMA ESCOLA COM 13 SALAS	TP: 003/2020	
ENDEREÇO: SEDE DO MUNICÍPIO - SANTALUZ/BA	CONTRATADA: ARCO CONST. E EMPREENDIMENTOS EIRELI	Período: 25/03/2022

ANOTAÇÕES																									
<p>ATIVIDADES DESENVOLVIDAS:</p> <p>CONTINUAÇÃO DA PINTURA CONTINUAÇÃO DO PILIMENTO DO PISO DE ALTA RESISTÊNCIA CONTINUAÇÃO DA CONFECCÃO DAS GRADES (FACHADA) CONTINUAÇÃO DO ATERRO PARA ASSENTAMENTO DO PISO INTERTRAVADO CONTINUAÇÃO DO ASSENTAMENTO DO PISO INTERTRAVADO CONTINUAÇÃO DO ARREMATE (ASSENTAMENTO DE REVESTIMENTO CERÂMICO - PASTILHAS 10X10) INÍCIO DO ASSENTAMENTO DOS COBOGÓ (FACHADA)</p>																									
<table border="1"> <thead> <tr> <th colspan="2">Condição do Tempo</th> </tr> <tr> <th colspan="2">Manhã</th> </tr> <tr> <td><input checked="" type="checkbox"/> Bom</td> <td><input type="checkbox"/> Chuva <input type="checkbox"/> Não Operável</td> </tr> <tr> <th colspan="2">Noite</th> </tr> <tr> <td><input checked="" type="checkbox"/> Bom</td> <td><input type="checkbox"/> Chuva <input type="checkbox"/> Não Operável</td> </tr> </thead> </table>		Condição do Tempo		Manhã		<input checked="" type="checkbox"/> Bom	<input type="checkbox"/> Chuva <input type="checkbox"/> Não Operável	Noite		<input checked="" type="checkbox"/> Bom	<input type="checkbox"/> Chuva <input type="checkbox"/> Não Operável														
Condição do Tempo																									
Manhã																									
<input checked="" type="checkbox"/> Bom	<input type="checkbox"/> Chuva <input type="checkbox"/> Não Operável																								
Noite																									
<input checked="" type="checkbox"/> Bom	<input type="checkbox"/> Chuva <input type="checkbox"/> Não Operável																								
<table border="1"> <thead> <tr> <th colspan="2">EFETIVO DA OBRA</th> </tr> <tr> <th colspan="2">ARCO</th> </tr> <tr> <th>Função</th> <th>Qtde.</th> </tr> </thead> <tbody> <tr> <td>Engenheiro Civil</td> <td>1</td> </tr> <tr> <td>Administrativo</td> <td>1</td> </tr> <tr> <td>Mestre de Obras</td> <td>1</td> </tr> <tr> <td>Pedreiro</td> <td>5</td> </tr> <tr> <td>Ajudante Comum</td> <td>5</td> </tr> <tr> <td>Serralheiro</td> <td>2</td> </tr> <tr> <td>Pintor</td> <td></td> </tr> <tr> <td>Eletricista</td> <td></td> </tr> <tr> <td>TOTAL</td> <td>15</td> </tr> </tbody> </table>		EFETIVO DA OBRA		ARCO		Função	Qtde.	Engenheiro Civil	1	Administrativo	1	Mestre de Obras	1	Pedreiro	5	Ajudante Comum	5	Serralheiro	2	Pintor		Eletricista		TOTAL	15
EFETIVO DA OBRA																									
ARCO																									
Função	Qtde.																								
Engenheiro Civil	1																								
Administrativo	1																								
Mestre de Obras	1																								
Pedreiro	5																								
Ajudante Comum	5																								
Serralheiro	2																								
Pintor																									
Eletricista																									
TOTAL	15																								



ASSINATURAS:

 PREFEITURA MUNICIPAL DE SANTALUZ

 ARCO CONSTRUÇÕES E EMPREENDIMENTOS EIRELI





RELATÓRIO SEMANAL DE OBRA



INTERESSADO: PREF. MUNICIPAL DE SANTALUZ/BA	CONTRATO: 130/2020	N°: 434
OBJETO: CONSTRUÇÃO DE UMA ESCOLA COM 13 SALAS	TP: 003/2020	
ENDEREÇO: SEDE DO MUNICÍPIO - SANTALUZ/BA	CONTRATADA: ARCO CONST. E EMPREENDIMENTOS EIRELI	

ANOTAÇÕES

DOMINGO - NÃO HOUVE PRODUTIVIDADE NESTE DIA

Período: 27/03/2022

Condição do Tempo

Manhã
 Bom Chuva Não Operável

Noite
 Bom Chuva Não Operável

EFETIVO DA OBRA

ARCO	
Função	Qtde.
Engenheiro Civil	1
Administrativo	1
Mestre de Obras	1
Pedreiro	5
Ajudante Comum	5
Serralheiro	2
Pintor	
Eletricista	
TOTAL	15



ASSINATURAS:

 PREFEITURA MUNICIPAL DE SANTALUZ

 ARCO CONSTRUÇÕES E EMPREENDIMENTOS EIRELI



RELATÓRIO SEMANAL DE OBRA



INTERESSADO: PREF. MUNICIPAL DE SANTALUZ/BA	CONTRATO: 130/2020	Nº: 435
OBJETO: CONSTRUÇÃO DE UMA ESCOLA COM 13 SALAS	TP: 003/2020	
ENDEREÇO: SEDE DO MUNICÍPIO - SANTALUZ/BA	CONTRATADA: ARCO CONST. E EMPREENDIMENTOS EIRELI	

ANOTAÇÕES

ATIVIDADES DESENVOLVIDAS:

- CONTINUAÇÃO DA PINTURA
- CONTINUAÇÃO DO PILIMENTO DO PISO DE ALTA RESISTÊNCIA
- CONTINUAÇÃO DA CONFECÇÃO DAS GRADES (FACHADA)
- CONTINUAÇÃO DO ATERRO PARA ASSENTAMENTO DO PISO INTERTRAVADO
- CONTINUAÇÃO DO ASSENTAMENTO DO PISO INTERTRAVADO
- CONTINUAÇÃO DO ARREIMATE (ASSENTAMENTO DE REVESTIMENTO CERÂMICO - PASTILHAS 10X10)
- CONITNUAÇÃO DO ASSENTAMENTO DOS COBOGÓ (FACHADA)
- CONITNUAÇÃO DO REJUNTE DO REVESTIMENTO CERÂMICO - PASTILHAS 10X10 (ARREMATES)

Período: 28/03/2022

Condição do Tempo

Manhã

Bom Chuva Não Operável

Noite

Bom Chuva Não Operável

EFETIVO DA OBRA

ARCO	
Função	Qtde.
Engenheiro Civil	1
Administrativo	1
Mestre de Obras	1
Pedreiro	5
Ajudante Comum	5
Serralheiro	2
Pintor	
Eletricista	
TOTAL	15



ASSINATURAS:

PREFEITURA MUNICIPAL DE SANTALUZ

ARCO CONSTRUÇÕES E EMPREENDIMENTOS EIRELI

Documento assinado no Assinador Registro de Imóveis. Para validar o documento e suas assinaturas acesse <https://assinador.registrodeimoveis.org.br/validar/YTRHW-96ZLD-NBRN4-U89FH>.





MANIFESTO DE ASSINATURAS



Código de validação: YTRHW-98ZLD-NBRN4-U89FH

Documento assinado com o uso de certificado digital ICP Brasil, no Assinador Registro de Imóveis, pelos seguintes signatários:

Rafael De Araujo Pereira (CPF 027.662.785-75)

Para verificar as assinaturas, acesse o link direto de validação deste documento:

<https://assinador.registrodeimoveis.org.br/validate/YTRHW-98ZLD-NBRN4-U89FH>

Ou acesse a consulta de documentos assinados disponível no link abaixo e informe o código de validação:

<https://assinador.registrodeimoveis.org.br/validate>

